

Commission scolaire des Chênes

Conseils d'établissement

Redditions de comptes 2012-2013



Février 2014



TABLE DES MATIÈRES

À L'Orée-des-Bois	4
Écoles aux Quatre-Vents et Le Relais	9
Écoles Bruyère et Saint-Charles.....	18
École Carrousel.....	23
École Christ-Roi.....	31
École Cyrille-Brassard	35
École Des 2 Rivières.....	41
École Duvernay.....	46
Écoles Frédéric-Tétreau et Immaculée-Conception.....	52
Écoles Jésus-Adolescent et Roméo-Salois.....	62
École L'Avenir	68
École Notre-Dame-du-Bon-Conseil	73
Écoles Notre-Dame-du-Rosaire et Sainte-Marie.....	83
École St-Bonaventure	88
École Saint-Étienne.....	92
École Saint-Eugène	95
École Saint-Félix-de-Kingsey	99
École Saint-Guillaume.....	103
École Saint-Jean.....	105
École Saint-Joseph.....	114
École Saint-Louis-de-Gonzague	121
École Saint-Majorique	126
École Saint-Nicéphore	129



École Saint-Pie X	131
École Saint-Pierre	137
Écoles Saint-Simon et L’Aquarelle	154
Écoles Sainte-Jeanne-d’Arc et Notre-Dame-de-Durham-Sud	159
École secondaire Jean-Raimbault.....	163
École secondaire Jeanne-Mance	166
École secondaire La Poudrière	171
École secondaire Marie-Rivier.....	175
CFP Paul-Rousseau	183
Centre Sainte-Thérèse.....	188



COMMISSION SCOLAIRE
DES CHÊNES

RAPPORT ANNUEL DU CONSEIL D'ÉTABLISSEMENT
École à l'Orée-des-Bois

JUIN 2013

ÉCOLE à l'Orée-des-Bois
Année 2012-2013
Bilan des activités

Nombre de rencontres du CÉ : 8
Nombre de rencontres qui n'ont pu être tenues faute de quorum : Aucune
Nom de la présidente : Mme Stéphanie Lacoste
Nom de la déléguée au comité de parents : Mme Stéphanie Lacoste
Secrétariat du CÉ : Mme Cathia Picard

PRINCIPAUX DOSSIERS TRAITÉS		
DATE	SUJET	RÉSUMÉ DE LA DÉCISION
20 septembre 2012	<p>Assemblée annuelle</p> <ul style="list-style-type: none"> ▪ Mise en candidature de 7 postes de représentants des parents (4 pour un mandat de 2 ans et 3 pour un mandat d'un an). ▪ Élection du représentant au comité de parents et son substitut. 	<ul style="list-style-type: none"> ▪ Sont élus pour 2 ans : M. Patrick Blanchette, Mme Stéphanie Lacoste, M. François Hevey et Mme Marie-Claude Champagne. Sont élus pour 1 an : Mme Geneviève Leduc, Mme Myriam Demers et Mme Myriam Joubert. ▪ Sont élus Mme Stéphanie Lacoste, représentante et Mme Myriam Joubert, substitut.
23 octobre 2012	<ul style="list-style-type: none"> ▪ Règles de régie interne du CÉ. ▪ Composition du conseil. ▪ Calendrier des séances. ▪ Budget de fonctionnement du CÉ. ▪ Procédure nom de l'école. ▪ Sorties éducatives. ▪ Tirelires de l'Halloween. ▪ Fonctionnement du service de garde. ▪ Présentation des fonctions et pouvoirs du conseil d'établissement. ▪ Normes et modalités en évaluation. ▪ Parascolaire. ▪ Code de vie. ▪ Inauguration de l'école. ▪ Recouvrement des livres de 	<ul style="list-style-type: none"> ▪ Adopté à l'unanimité ▪ Mme Stéphanie Lacoste élue présidente. Mme Myriam Joubert élus vice-présidente. Mme Cathia Picard élus secrétaire. ▪ Accepté tel que proposé. ▪ Adopté à l'unanimité. ▪ Approuvé à l'unanimité. ▪ Approuvé à l'unanimité. ▪ Approuvé à l'unanimité. ▪ Information. ▪ Information. ▪ Information. ▪ Information. ▪ Information. ▪ Information. ▪ Information. ▪ Information.

	la bibliothèque.	
13 novembre 2012	<ul style="list-style-type: none"> ▪ Temps alloué à chaque matière. ▪ Nom de l'école. ▪ Normes et modalités en évaluation. ▪ Rencontre parents 1^{er} bulletin. ▪ Activités parascolaires. ▪ Lettre Club Kiwanis. 	<ul style="list-style-type: none"> ▪ Approuvé à l'unanimité. ▪ Les 2 noms retenus sont à l'Orée-des-Bois (unanime) et de l'Émeraude (majoritaire). La proposition sera transmise au conseil des commissaires pour adoption. ▪ Information. ▪ Information. ▪ Information.
18 décembre 2012	<ul style="list-style-type: none"> ▪ Approbation des programmes aide aux devoirs et école en forme et en santé. ▪ Budget de l'école. ▪ Plan de lutte contre l'intimidation. ▪ Campagne de financement pour le comptoir alimentaire. ▪ Ristourne de Photos N. Paré ▪ Activités parascolaires. ▪ Semaine de sécurité dans le transport scolaire. 	<ul style="list-style-type: none"> ▪ Approuvé à l'unanimité. ▪ Information. ▪ Information. ▪ Approuvé à l'unanimité. ▪ Information. ▪ Information. ▪ Information.
12 février 2013	<ul style="list-style-type: none"> ▪ Règles de conduites 2012-2013. ▪ Critères de sélection du directeur ou de la directrice d'école. ▪ Campagne de financement panier de Noël. ▪ Campagne de financement tablée populaire. ▪ Calendrier scolaire 2013-2014. ▪ Spectacle anglais intensif. ▪ Critères d'inscription des élèves 2013-2014. ▪ Activités parascolaires. ▪ Demande de location du gymnase. ▪ Guignolée du printemps. ▪ Campagne de financement classes Kangourou. 	<ul style="list-style-type: none"> ▪ Approuvé à l'unanimité. ▪ Une recommandation a été transmise à la direction générale de la commission scolaire. ▪ Information. ▪ Information. ▪ Information. ▪ Information. ▪ Information. ▪ Information. ▪ Information. ▪ Information. ▪ Approuvé à l'unanimité.
9 avril 2013	<ul style="list-style-type: none"> ▪ Temps alloué à chaque matière pour 2013-2014. 	<ul style="list-style-type: none"> ▪ Approuvé à l'unanimité.

	<ul style="list-style-type: none"> ▪ Régie interne du service de garde 2013-2014. ▪ Photos scolaires 2013-2014. ▪ Projets à caractère physique 2013-2014. ▪ Location de locaux. ▪ Surveillance de dîner 2013-2014. ▪ Logo de l'école. ▪ Agenda scolaire. ▪ Sorties classes Kangourou. 	<ul style="list-style-type: none"> ▪ Approuvé à l'unanimité. ▪ Avis favorable. ▪ Information. ▪ Approuvé à majorité. ▪ Information. ▪ Information. ▪ Information. ▪ Information.
21 mai 2013	<ul style="list-style-type: none"> ▪ Règles de conduite 2013-2014. ▪ Coûts des fournitures scolaires 2013-2014. ▪ Frais chargés aux parents pour 2013-2014. ▪ Services complémentaires 2013-2014. ▪ Transfert de fonds campagne de financement du service de garde. ▪ Plan stratégique de la commission scolaire 2013-2018. ▪ Activité unis pour Mathis. ▪ Parascolaire printemps 2013. ▪ Organisation scolaire 2013-2014. ▪ Calendrier scolaire 2013-2014. ▪ Service de traiteur 2013-2014. ▪ Activités mai-juin 2013. 	<ul style="list-style-type: none"> ▪ Approuvé à l'unanimité. ▪ Approuvé à l'unanimité. ▪ Approuvé à l'unanimité. ▪ Approuvé à l'unanimité. ▪ Approuvé à l'unanimité. ▪ Une recommandation a été transmise à la direction générale de la commission scolaire. ▪ Avis favorable. ▪ Information. ▪ Information. ▪ Information. ▪ Avis favorable. ▪ Information.
4 juin 2013	<ul style="list-style-type: none"> ▪ Coûts activités éducatives 2013-2014. ▪ Budget 2013-2014. ▪ Coûts des fournitures scolaires 2013-2014. ▪ Horaire maternelle et service de garde 2013-2014. ▪ Projets à caractère physique 2013-2014. 	<ul style="list-style-type: none"> ▪ Approuvé à l'unanimité. ▪ Adopté à l'unanimité. ▪ Information. ▪ Avis favorable. ▪ Information.

SERVICES ORGANISÉS SOUS LA RESPONSABILITÉ DU CÉ (article 90)

Diverses activités parascolaires ont été mises en place au courant de l'année scolaire. À l'automne, il y a eu du Wushu et des échecs. Pour l'hiver et le printemps 2013, la compagnie Aktakro a organisé les activités suivantes : danse hip hop, guitare, soccer, cheerleading. De plus les échecs se sont poursuivis.

CONTRATS DE BIENS OU SERVICES (article 91)

Aucun

FORMATIONS ORGANISÉES À L'INTENTION DES MEMBRES DU CÉ

SUJET	NOMBRE DE PARTICIPANTS
<ul style="list-style-type: none">Rôles et responsabilités du conseil d'établissement : offert par la commission scolaire et le comité de parents.	<ul style="list-style-type: none">Inscription libre.

ACTIVITÉS DE L'OPP

SUJET	NOMBRE DE PARTICIPANTS
<ul style="list-style-type: none">Recouvrement des livres de la bibliothèque.	<ul style="list-style-type: none">5
<ul style="list-style-type: none">Entretien de la bibliothèque (placer les livres sur les étagères, réparation de livres, etc.).	<ul style="list-style-type: none">3
<ul style="list-style-type: none">Photos scolaires.	<ul style="list-style-type: none">4
<ul style="list-style-type: none">Décoration de l'école pour Noël.	<ul style="list-style-type: none">3
<ul style="list-style-type: none">Activité bingo à Noël.	<ul style="list-style-type: none">2

PRIORITÉS DU CÉ PRÉVUES POUR L'ANNÉE 2013-2014

Aucune discussion ne s'est tenue à ce sujet.

École aux Quatre-Vents

Année 2012-2013

Bilan des activités du conseil d'établissement

Nombre de rencontres du CÉ: 6 rencontres
Nombre de rencontres qui n'ont pu être tenues faute de quorum: aucune
Nom de la présidente: Madame Éline Corbin
Nom du délégué au comité de parents: Monsieur Michael Magner
Substituts: Madame Éline Corbin et M. Martin Brouillard
Nombre de rencontres déplacées: 0
Nombre de rencontres annulées: 1

PRINCIPAUX DOSSIERS TRAITÉS		
DATE	SUJET	RÉSUMÉ DE LA DÉCISION
2012/09/20	Assemblée générale annuelle	<p>Explications sur la composition et les fonctions du CÉ, de l'OPP et du comité de parents.</p> <p>Présentation du bilan des activités du C.É. de l'année dernière.</p> <p>Élection des membres parents du Conseil d'établissement.</p> <p>Poste 1 : Valérie Cordeau (1 an);</p> <p>Poste 3 : Mélanie Cousineau (2 ans);</p> <p>Poste 5 : Caroline Forcier (2 ans);</p> <p>Poste 7 : Marie-France Gaudet (2 ans).</p> <p>Élections des parents au comité de</p>

		<p>parents.</p> <p>Représentant : Michael Magner; Substitut : Éline Corbin.</p> <p>Résumé des réalisations de l'O. P. P.</p> <p>Décision de formation d'un OPP (poursuivre avec l'OPP) pour l'année 2012-13.</p>
	Budget de fonctionnement du conseil d'établissement	Un montant de 350\$ est alloué par la commission scolaire.
	Budget école Le Relais et aux Quatre-Vents 2012-13	Pas de surplus au Relais et 2102\$ pour les Quatre-Vents, qui sera déposé dans le code budgétaire « vie étudiante ».
	Calendrier de travail	Les dates des rencontres pour l'année sont remises aux membres et affichées dans l'école et sur le site web.
	Règles de Régie interne du conseil	Les règles de l'an passé sont reconduites.
	Levée de fonds	La compagnie Perfection sera contactée pour une campagne de financement. La boîte à lettres chez Métro Plus est toujours en fonction.
	Aide aux devoirs	Le projet est approuvé tel que présenté.
	École en Forme et en santé	Le projet est approuvé tel que présenté.
	Utilisation des locaux de l'école	Le gymnase sera utilisé par le Drummondville Olympique, selon la politique d'utilisation des locaux de la commission scolaire.
	Sorties éducatives	Les enseignantes du primaire présenteront leurs idées de sorties éducatives pour approbation au prochain CÉ.

	Représentant de la communauté	Nomination de Madame Cindy Champagne au poste de représentante de la communauté.
	Scholastic	De la publicité de cette compagnie sera remise aux élèves.
	Normes et modalités des écoles Le Relais et aux Quatre-Vents	Conformément à l'article 96.15.4 de la L.I.P. Présentées et déposées en annexe.
	Règles de classement et de passage d'un cycle à un autre	Conformément à l'article 96.15.5 de la L.I.P.
	Dénonciation d'intérêts	Conformément à l'article 70 de la L.I.P.
	Pédibus	Il y aura 3 trajets fixes, avec 3 parents bénévoles : Cindy Champagne, Martin Brouillard et Geneviève Goulet.
	Projet sur l'intimidation	Différentes activités organisées et comité formé en lien avec l'intimidation.
	Sécurité piétonnière	Discussion sur la sécurité à l'intersection de Vivaldi et de la cour d'école. M. Hugues Lemaire, policier, sera contacté.
	Lettre de remerciement pour la ville.	En lien avec le trottoir sur la rue St-Damase.
2012/11/29	Démission au comité de parents (substitut).	Démission d'Élaine Corbin, représentante substitut. M. Martin Brouillard accepte le poste.
	Plan de lutte contre l'intimidation et la violence à l'école 2012-13	Conformément à l'article 75.1 de la L.I.P.
	Annexe au Code de vie	Une annexe est déposée, sans modifier le Code de vie de l'école.
	Suivi Campagne de financement	La somme de 7580\$ a été ramassée. Elle sera déposée aux Ressources financières de la c.s.

	Activités en décembre	Pédibus; spectacle Aiguise ta matière grise; sortie à la Maison des Arts, Marché de Noël et brunch de Noël.
	Dos en santé	Les parents, enfants et enseignantes seront sensibilisés.
	Sorties éducatives 1ère à 6e années	Programmation.
	Plan de réussite	Début imminent de la rédaction.
	Pédibus	Bilan de M. Brouillard et Mme Champagne.
2013/01/31	Convention de gestion de réussite	Cibles de réussite en lecture approuvées telles que présentées.
	Classes d'anglais pour l'année scolaire 2013-14	Point reporté au prochain CÉ.
	Marché de Noël	L'argent ramassé servira aux élèves de chacune de classes participantes.
	Transfert budgétaire	Résolution pour transférer l'argent reçu des députés (fédéral et provincial) du fonds 6 au compte de la vie étudiante.
	Système disciplinaire	Présentation
	Surveillance des dîneurs	Aucun changement, au niveau de la commission scolaire. À l'école, les coûts de l'année dernière ont baissé de 2,75\$ à 2\$.
	Critères de sélection d'une direction d'école	Conformément à l'Article 79 de la L.I.P., les critères sont approuvés et déposés.
	Suivi – sécurité piétonnière	Demande d'ajouter un panneau à la c. s. et sensibilisation auprès des parents.
2013/03/21	Programme d'anglais intensif	Reconduit l'an prochain tel quel.

	Surveillance des dîneurs 2013-14	Les mêmes services seront offerts l'an prochain : service de garde le midi seulement à 360\$ service des dîneurs à 235\$.
	Service de garde – Régie interne	Document déposé et corrections suggérées.
	Règles de conduite et mesure de sécurité des écoles	Document déposé et corrections suggérées.
	Traiteur pour les dîneurs – Cuisines Régal	Service satisfaisant; reconduit pour l'an prochain.
	Frais chargés aux parents – liste scolaire	Les frais pour les articles scolaires ne devraient pas dépasser 47\$.
	Recommandation pour le choix d'un photographe	Reporté à la prochaine rencontre.
	Sécurité piétonnière	Une lettre a été postée à Annick Bellavance, conseillère municipale.
	Pédibus	Présentation de Mme Champagne.
	Spectacle avec Mackinaw « Voyage autour du monde »	Le spectacle aura lieu le 5 avril.
	Suivi intimidation et violence	Le système mis en place fonctionne bien.
2012/04/12	Consultation sur le Plan stratégique	Document complété et déposé.
	Prévisions budgétaire	Adoption du budget pour les écoles aux Quatre-Vents et Le Relais.
	Frais de reprographie	44\$ seront demandés aux parents.
	Frais chargés aux sorties	40\$ est suffisant.

	Campagne de financement	Une campagne de financement sera effectuée l'an prochain. En signant maintenant, la ristourne sera augmentée de 5% (passera de 45% à 50%).
	Photographe scolaire	Le choix se porte sur Simon Ménard, photographe.
	AGA 2013-14	La date sera le 19 septembre 2013.
	Programmes de services complémentaires et particuliers	<p><u>Aux Quatre-Vents</u>, par semaine:</p> <p>psychologie: 0,5 jr;</p> <p>psychoéducation: 2,5 jrs;</p> <p>orthopédagogie: 7 jrs;</p> <p>TES : 62.5 h.</p> <p><u>Le Relais</u>, par semaine:</p> <p>psychologie: 0,5 jr;</p> <p>psychoéducation:1jr;</p> <p>orthopédagogie: 1 jr;</p> <p>TES: 72 h;</p> <p>Préposée : 10h;</p> <p>Surveillance collective HDAA : 32h;</p> <p>Surveillance individuelle : 2h30.</p>
	Semaine des services de garde	Plusieurs activités ont été organisées.
	Prix de reconnaissance	Amélie Beaudoin, enseignante, a reçu le prix Reconnaissance nationale en lecture.
2012/06/13	Temps de récréation	Aucun changement pour l'an prochain.
	Grille-Matières	Dépôt des documents des 2 écoles.

	Suivi sur l'accident dans le parc-école de janvier 2013	Lettre à M. Tousignant, directeur des travaux publics pour la ville de Drummondville.

Services organisés sous la responsabilité du CÉ (article 90):

Aucun

Contrats de biens ou services (article 91):

Les cuisines Régal: repas du midi (sans signature de contrat)

Simon Ménard, photographe : photos étudiantes

Formation organisée à l'intention des membres du CÉ:

Une formation a été offerte par la commission scolaire, en collaboration avec le comité de parents, pour tous les membres de tous les conseils d'établissements, au sujet des rôles et des responsabilités du conseil d'établissement.

Priorités du CÉ prévues pour l'année 2013-14:

Poursuivre avec la prévention et les actions pour contrer l'intimidation.

Réalisations de l'organisme de participation des parents (OPP) :

- Couverture et réparation des livres pour la bibliothèque et pour les classes;
- Classer et ranger les livres de la bibliothèque (incluant la planification et l'horaire des bénévoles);
- Préparation et participation à l'organisation de la maison hantée pour l'Halloween;
- Participation active dans la campagne de financement;
- Aide aux photographes lors de la photo d'école;
- Transport d'enfants et soutien pour le don de vêtements d'hiver par le Club Kiwanis;
- Responsables du Pédibus (accompagnement des enfants jusqu'à l'école);
- Levée de fonds chez Métro Plus et argent Canadian Tire;
- Participation active à la fabrication de bricolages et de gâteries pour le Marché de Noël;
- Célébration du 1^{er} anniversaire de l'école;
- Aide pour le spectacle de Mackinaw : préparation, transport et essayage des costumes et habillage / déshabillage des enfants pour l'événement.
- Accompagnement aux sorties scolaires (zoo, Village Québécois d'antan, crèmerie, parc...)
- Participation à l'activité de vente de livres usagés;
- Aide ponctuelle au secrétariat;

- Déjeuner de Noël : préparation de la « salle à manger », des aliments, service aux tables et nettoyage;
- Participation aux préparatifs et aux activités de la kermesse;
- Préparation et décorations pour le spectacle de fin d'année;
- Assistance ponctuelle aux enseignantes;
- Activité sur le pain avec les maternelles;
- Soutien pour l'album des finissants.

Mme Éline Corbin

Présidente du Conseil d'établissement

École aux Quatre-Vents

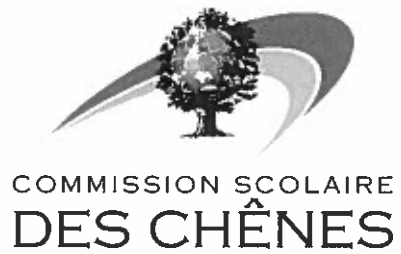

RAPPORT ANNUEL DU CONSEIL D'ÉTABLISSEMENT
ÉCOLES BRUYÈRE/ST-CHARLES
2012-2013

JUIN 2013



ÉCOLE BRUYÈRE/ST-CHARLES

Année 2012-2013

Bilan des activités

Nombre de rencontres du CÉ : 8
Toutes les rencontres ont eu quorum
Nom de la présidente : Joëlle Gagné
Nom de la déléguée au comité de parents : Julie Montminy
Secrétariat du CÉ : Anne Turgeon, non membre du CÉ

PRINCIPAUX DOSSIERS TRAITÉS		
DATE	SUJET	DÉCISION
24-10-2012	<ul style="list-style-type: none"> - Reddition de comptes du CÉ 2011-2012. - Budget de fonctionnement du C.É. - Calendrier des rencontres - Règles de régie interne du C.É. - Protocole d'entente Parentfant entre Centre communautaire St-Charles et l'école Bruyère - Entrées et sorties éducatives des élèves. - Loi sur l'intimidation - Planification stratégique commission scolaire et plan de réussite de l'école - Dénonciation d'intérêts - Normes et modalités d'évaluation - Campagne financement et besoins secrétariat - Projet école « C » et répartition clientèle 	<ul style="list-style-type: none"> ▪ Adoption CÉ 12/13 - 03 ▪ Adoption CÉ 12/13 - 04 ▪ Adoption CÉ 12/13 - 05 ▪ Adoption CÉ 12/13 - 06 ▪ Approbation ▪ Approbation ▪ Information ▪ Information ▪ Information ▪ Information ▪ Adoption CÉ 12/13 - 07 ▪ Information
28-11-2012	<ul style="list-style-type: none"> - Rapport financier annuel et ventilation du surplus réservé - Ventilation prévue des profits de la campagne de financement - Ventilation du surplus libre - Projet « Aide aux devoirs et leçons » - Projet « École en forme et en santé » - Suivi sur la répartition de la clientèle 2013-2014 	<ul style="list-style-type: none"> ▪ Adoption CÉ 12/13 - 12 ▪ Adoption CÉ 12/13 - 13 ▪ Information ▪ Approbation ▪ Approbation ▪ Information

<p>30-01-2013</p>	<ul style="list-style-type: none"> - Ventilation du fonds 6, transfert Don pour projet « Croque santé Métro » - Campagne de financement élèves de 6^e année - Reddition de compte 2011-2012 du directeur d'école, articles 96.13.4 et 96.24 de la LIP - Convention de gestion et de réussite (CGR) 2012-2013 - Plan de lutte contre l'intimidation et la violence à l'école et Annexe au code de vie de l'école - Projet éducatif et plan de réussite 2013-2018 - Compte-rendu de la visite du député à l'école Bruyère pour le projet de l'école C 	<ul style="list-style-type: none"> ▪ Adoption CÉ 12/13 - 17 ▪ Adoption CÉ 12/13 - 18 ▪ Adoption CÉ 12/13 – 11 ▪ Approbation ▪ Approbation ▪ Information ▪ Information
<p>27-03-2013</p>	<ul style="list-style-type: none"> - Ventilation du fonds 6, transferts don SSJB, Club Optimiste, levée de fonds dictée PGL, surplus 2011-2012 - Résolution visant à fusionner le service de garde (SG) et la surveillance du midi pour tous les dîneurs de Bruyère/St-Charles en 2013-2014 - Résolution visant à refuser le service aux parents en début d'année scolaire, lorsqu'ils n'ont pas acquitté le solde des factures du SG ou de la surveillance du midi, en fin d'année. - Organisation scolaire, à partir du décompte du 26 mars 2013 - Compte-rendu de l'atelier sur le projet éducatif et le plan de réussite 2013-2018, tenu par la direction avec les parents du CÉ, le 27 février - Compte-rendu de la rencontre avec le Ministre Blanchet au sujet de l'école C 	<ul style="list-style-type: none"> ▪ Adoption CÉ 12/13 - 22 ▪ Adoption CÉ 12/13 - 23 ▪ Adoption CÉ 12/13 - 24 ▪ Information ▪ Information ▪ Information
<p>01-05-2013</p>	<ul style="list-style-type: none"> - Régie interne des services de garde de Bruyère et St-Charles - Listes scolaires 2013-2014 pour tous les niveaux - Choix du photographe scolaire 2013-2014 - Temps alloué à chaque matière - Agenda scolaire 2013-2014 - Projet cour d'école Bruyère 	<ul style="list-style-type: none"> ▪ Adoption CÉ 12/13 - 29 ▪ Approbation ▪ Approbation ▪ Approbation ▪ Information ▪ Information

<p>22-05-2013</p>	<ul style="list-style-type: none"> - Choix de la campagne de financement 2013-2014 - Ventilation du budget de l'école 2013-2014, frais chargés aux parents pour la reprographie et pour les entrées et sorties éducatives - Règles de conduite et mesures de sécurité 2013-2014 - Organisation scolaire à partir du 3^e décompte, ajout d'une classe annexée à l'école St-Charles - Calendrier scolaire et date d'entrée des élèves - Planification stratégique de la commission scolaire 2013-2018 	<ul style="list-style-type: none"> ▪ Adoption CÉ 12/13 - 34 ▪ Adoption CÉ 12/13 - 35 ▪ Adoption CÉ 12/13 - 36 ▪ Information ▪ Information ▪ Consultation
<p>04-06-2013</p>	<p style="text-align: center;">SÉANCE EXTRAORDINAIRE</p> <ul style="list-style-type: none"> - Proposition de la direction visant à annuler la résolution du CÉ tenu le 28 novembre 2012 concernant la ventilation des profits de la campagne de financement CÉ 12/13 – 13 - Organisation scolaire prévue suite à l'annonce de l'école C 	<ul style="list-style-type: none"> ▪ Adoption CÉ 12/13 – 38 ▪ Information
<p>12-06-2013</p>	<ul style="list-style-type: none"> - Ventilation du fonds 6, don SSJB et résultats juin - Rapport annuel du CÉ 2012-2013 - Objectifs de la campagne de financement 2013-2014 - Rapport sommaire et évaluation du plan de lutte contre l'intimidation et la violence - Organisation scolaire 2103-2014 suite à l'annonce de l'école C; Plans d'effectifs des professionnelles; Panier de services pour EHDA; Plans d'effectifs secrétariat et conciergerie - Traiteur retenu pour 2013-2014 	<ul style="list-style-type: none"> ▪ Adoption CÉ 12/13 – 42 ▪ Adoption CÉ 12/13 – 43 ▪ Approbation ▪ Information ▪ Information ▪ Information

PARTENARIAT AVEC LE CENTRE COMMUNAUTAIRE

Nous devons souligner le **travail de collaboration avec le Centre communautaire St-Charles**. Ces derniers sont des **partenaires indispensables pour réaliser plusieurs projets vécus à l'école** : « Aide aux devoirs et leçons », « École en forme et en santé », « Activités parascolaires », Activité éducative de fin d'année « Jeux gonflables », etc.

PRIORITÉS RETENUES POUR L'ANNÉE 2013-2014

En novembre 2013, nous serons en mesure **d'adopter le renouvellement de notre projet éducatif et plan de réussite 2013-2018**. La Convention de gestion et de réussite est approuvée annuellement par le CÉ. Nous présenterons les résultats obtenus et les objectifs visés pour la prochaine année.

Avec **l'arrivée de l'école C**, prévue pour la rentrée 2014, nous suivrons de près **la répartition de notre clientèle ainsi que tous les effectifs s'y rattachant**.

Document déposé pour adoption le mercredi 12 juin 2013.

Maryse Pépin, directrice

Joëlle Gagné, présidente du CÉ

12 juin 2013



COMMISSION SCOLAIRE
DES CHÊNES

REDDITION DE COMPTE ET RAPPORT ANNUEL



CONSEIL D'ÉTABLISSEMENT
DE L'ÉCOLE CARROUSEL

Année 2012-2013

ÉCOLE CARROUSEL
Année 2012-2013
Bilan des activités

Nombre de rencontres du CÉ : 4 rencontres
Nombre de rencontres qui n'ont pu être tenues faute de quorum : 0
Nom du président (e) : François Boissonneault
Nom de la déléguée au comité de parents : Lucie Brouillard
Secrétariat du CÉ : [nom et statut de la personne] : Guylaine Gardner, directrice

PRINCIPAUX DOSSIERS TRAITÉS		
DATE	SUJET	RÉSUMÉ DE LA DÉCISION
octobre 2012		
4 décembre 2012	Rapport de la représentante de la coop de garde	Information
	Rapport de la représentante du service de garde	Information
	Rapport budgétaire 2011-2012 et rapport budgétaire 2012-2013	Présentation et explications
	Surplus budgétaire 2012-2013	Présentation et adoption
	Transferts budgétaires	Il n'y a aucun transfert budgétaire.

	Programmation des activités éducatives 2012-2013	Présentation et adoption
	Reddition de comptes CGR	Présentation, explication et adoption
	Plan de lutte contre l'intimidation	Présentation et adoption
	Choix du traiteur	Présentation et adoption Mme Sylvie Jourdenais sera le traiteur.
	Critères du projet spécial	Présentation et adoption
	Charte des petites attentions	Présentation et adoption
	Rapport de la direction	<ul style="list-style-type: none"> • Présentation et réponses aux questions sur les normes et modalités • Cueillette de commentaires sur les photos • Information sur la collaboration de M. Daniel Dufort lors de la réparation du pont versus les autobus
	Écho des classes	Information
	OPP : campagnes de financement	Information sur les profits (3355\$) et la belle participation
	OPP : fête de Noël	Information
	Rapport du représentant au comité de parents	Information
	Dépôt de la correspondance	<ul style="list-style-type: none"> • Guide sur la sexualité • Transition primaire-secondaire • Kino-Québec • Fundscrip • Photos • Campagnes de financement
	Affaires nouvelles	<ul style="list-style-type: none"> • Radon • Courriels aux parents. L'idée d'un signet pour avertir les parents est retenue. • Logo à changer pour le bulletin • Procédure pour aller chercher copie du bulletin
5 février 2013	Rapport de la représentante de la coop de garde	Information

	Rapport de la représentante du service de garde	Information
	Grille-matières 2012-2013	Présentation et approbation
	Transferts budgétaires	Il n'y a aucun transfert budgétaire.
	Critères de sélection de la direction d'école	Présentation des critères pour approbation Demande d'ajout de critères par les enseignantes
	Communication des tempêtes de neige ou autres	Question de M. <u>Boissonneault</u> au sujet de la transmission de l'information lors de tempête
	Semaine de relâche et service de garde	Ce point a été discuté au point du service de garde.
	Écho des classes	Information
	Rapport de la direction	Information sur la loi sur l'intimidation et sur le classement et les inscriptions
	Rapport du représentant au comité de parents	Information
	Dépôt de la correspondance	<ul style="list-style-type: none"> • Kino-Québec • Comité des fêtes du 150^e de Ste-Brigitte-des-Saults • Photos et campagnes de financement • Campagne du transport scolaire • Transition préscolaire-primaire • Projet en éducation physique : Journée DBL ball, faire découvrir aux élèves de 340—560 un nouveau sport en juin 2013

	Affaires nouvelles	Information sur les sujets suivants : <ul style="list-style-type: none"> • Feuille d'inscription • Suivi des élèves qui quittent • OPP, activités de Noël • Semaine du personnel • St-Valentin • Glissade à La Courvaloise • Bazar • Activité de fin d'année : 2500.00\$
23 avril 2013	Rapport de la coop de garde	La représentante est absente.
	OPP	Information sur les activités à venir et les photos
	Transferts budgétaires	Il n'y a aucun transfert budgétaire.
	Composition du CÉ 2013-2014	Consultation, choix et approbation
	Convention de gestion et de réussite	Présentation et approbation
	Rapport du service de garde	Présentation du rapport des activités et présentation et approbation de la régie interne 2013-2014
	Entrées et sorties éducative 2013-2014	<ul style="list-style-type: none"> • Présentation et adoption des principes régissant les frais chargés aux parents • Présentation et adoption de la levée de fonds <i>Poivre des îles</i> pour 2013-2014
	Frais chargés aux parents pour le matériel tarifiable	Présentation et approbation des frais de 35\$ au préscolaire et de 40\$ au primaire
	Écho des classes	Information par classe
	Rapport de la direction	Information sur les points suivants : projets à caractère physique 2013-2014, élèves inscrits, dépôt de l'organisation scolaire, rencontre des futurs élèves et parents de la maternelle. Les membres seront consultés sur le futur projet éducatif.
	Rapport du représentant au comité de parents	Information
Dépôt de la correspondance	<ul style="list-style-type: none"> • Semaine des services de garde • Journée reconnaissance du personnel en service de garde le 15 mai • Photos des élèves 	

	Affaires nouvelles	<ul style="list-style-type: none"> • Conseil d'établissement de juin 2013 : La prochaine séance aura lieu au restaurant <i>À la bonne vôtre</i> ! le 4 juin prochain à 18h. • Scène : Les enseignants demandent au Conseil d'établissement la possibilité de faire fabriquer une scène. • Gache électrique pour le centre communautaire de St-Joachim: à voir avec le CA du centre communautaire et la Commission scolaire.
4 juin 2013		
	Régie interne du service de garde.	Lecture et approbation
SERVICES ORGANISÉS SOUS LA RESPONSABILITÉ DU CÉ (article 90)		
<ul style="list-style-type: none"> ▪ Service de garde sur l'heure du midi relevant du service de garde de St-Joachim. 		

CONTRATS DE BIENS OU SERVICES (article 91)
<ul style="list-style-type: none"> ➤ Selon le protocole d'entente avec la municipalité, les locaux de l'école sont prêtés à la Coopérative de garde de Ste-Brigitte-des-Saults

FORMATIONS ORGANISÉES À L'INTENTION DES MEMBRES DU CÉ et de l'OPP	
SUJET	NOMBRE DE PARTICIPANTS
Aucune	

PRIORITÉS DU CÉ PRÉVUES POUR L'ANNÉE 2012-2013
<p>Trouver un slogan et organiser un concours de dessin qui décrira bien l'image de l'école. Veiller au respect du projet éducatif et du plan de réussite 2008-2012 Poursuivre l'implantation de la convention de gestion et de réussite. Harmonisation du fonctionnement du service de garde sur l'heure du midi et de la surveillance des dineurs.</p>
ACTIVITÉS DE L'OPP

ACTIVITÉS ORGANISÉES OPP 2011-2012

MEMBRES DU COMITÉ

Tina Gnehm
Isabelle Fréchette
Pascale Plourde
Marie-Ève Trépanier
Jeannine Auger
Ève St-Pierre

ACTIVITÉS RÉALISÉES ET COÛTS

Halloween : gâteaux et potion magique: 150\$
Marché de Noël: dépenses 500\$ revenu: 5426\$
Brunch Noël et activité : 40\$ et commandite
Brigitte Beaudoin conte de Noël: 461.40\$
Semaine des enseignants: 10.34\$ et commandite
Glissade à la Courvaloise : Commandite
Samajam: 2300\$

PARENTS BÉNÉVOLES POUR LES DIFFÉRENTES ACTIVITÉS :

Natacha Ross (Halloween)
Jeannine Auger(courvaloise)
Geneviève Thérien(Halloween, la semaine enseignants, Samajam)
Éric Hamel (jeu Noël)
Sophie Lehoux (Brunch Noël)
Annick Samson (Brunch Noël)
Caroline Morin (Brunch Noël)
Pascale Plourde (tous les évènements)

COMITÉ ORGANISATEUR DU MARCHÉ DE NOËL:

- Lucie Brouillard
- Geneviève Thérien (comité et demande Desjardins)
- Marélie Savoie
- Caroline Morin (comité et demande Desjardins)
- Anne-Marie Lauzon
- Jacinthe Roberge
- Annie Vigneault
- France Gendron
- Pascale Plourde (comité, demande Desjardins et bientôt projet entrepreneurship)

- Annick Samson pour le projet entrepreneurship

Merci à tous nos parents bénévoles !



COMMISSION SCOLAIRE
DES CHÊNES

REDDITION DE COMPTE ET RAPPORT ANNUEL

**RAPPORT ANNUEL DU CONSEIL D'ÉTABLISSEMENT
DE L'ÉCOLE CHRIST-ROI (003)**

JUIN 2013

ÉCOLE CHRIST-ROI (003)
Année 2012-2013
Bilan des activités

Nombre de rencontres du CÉ : 6 rencontres
Nombre de rencontres qui n'ont pu être tenues faute de quorum : aucune
Nom du président (e) : Katy Desloges
Nom du (de la) délégué(e) au comité de parents : Katy Desloges
Secrétariat du CÉ : [nom et statut de la personne] : Audrey Bélair (membre parent du CÉ)

PRINCIPAUX DOSSIERS TRAITÉS		
DATE	SUJET	RÉSUMÉ DE LA DÉCISION
2012-10-17	Nomination aux postes vacants sur le CÉ	<ul style="list-style-type: none"> ▪ Nomination aux postes de président, vice-président, secrétaire, trésorier et délégué au comité de parents et substitut au comité de parents
	Dénonciation d'intérêts	<ul style="list-style-type: none"> ▪ Les formulaires sont distribués et complétés par les membres du CÉ
	Révision des règles de régie interne du CÉ	<ul style="list-style-type: none"> ▪ Présentation et approbation
	Calendrier des rencontres	<ul style="list-style-type: none"> ▪ Présentation et approbation
	Budget du CÉ	<ul style="list-style-type: none"> ▪ Le montant sera réservé prioritairement aux besoins de formation des membres, pour les besoins de gardiennage les soirs de réunion et pour le souper en juin
	Services professionnels	<ul style="list-style-type: none"> ▪ Information du temps en psychologie, psychoéducation, orthopédagogie et technicienne en éducation spécialisée
	Projet d'aide aux devoirs	<ul style="list-style-type: none"> ▪ Présentation du projet. Approbation au prochain CÉ
	Activités parascolaires	<ul style="list-style-type: none"> ▪ Présentation et approbation des activités parascolaires offertes à l'école : Wushu, Sciences en folie et échecs
	Entrées et sorties éducatives	<ul style="list-style-type: none"> ▪ Présentation et adoption

	Normes et modalités 12-13 CGR 2011-2012	<ul style="list-style-type: none"> ▪ Présentation pour information ▪ Présentation et approbation
2012-11-28	<p>Projet d'aide aux devoirs</p> <p>Convention de gestion et de réussite 12-13</p> <p>Projet École en forme et en santé</p> <p>Dons SSJB et Megaburo</p> <p>Budget de l'école 12-13</p> <p>Plan de lutte intimidation/violence</p> <p>Campagne de financement</p> <p>Service photos scolaire</p> <p>Service repas chauds</p>	<ul style="list-style-type: none"> ▪ Présentation du projet d'aide pédagogique en classe et approbation ▪ Présentation et approbation ▪ Présentation et approbation ▪ Présentation pour approbation des achats ▪ Présentation et adoption ▪ Présentation et approbation ▪ Aucune campagne pour 12-13 ▪ Discussion et approbation de ne plus faire affaire avec « Caméléo » ▪ Information concernant le service de Cuisines Régal. Approbation de continuer avec le service de Paul-Rousseau
2013-02-06	<p>Opération Enfant Soleil</p> <p>Critères de sélection d'une direction d'école</p> <p>Transfert budgétaire du fonds 6 (fonds du Conseil)</p> <p>Calendrier scolaire 13-14 et</p>	<ul style="list-style-type: none"> ▪ Approbation pour l'activité de la collecte de sous noirs ▪ Consultation et la présidente envoie le document à la direction générale ▪ Approbation pour : 2000\$ au SDG, 600\$ au Conseil des élèves et 1400\$ (200\$/classe) pour achats de jeux éducatifs. De plus, 500\$ conservé pour une activité lors de la journée de la rentrée scolaire en août 2013. ▪ La direction et la présidente informent le

	Campagne de financement	<ul style="list-style-type: none"> Présentation des produits de La « Boucherie La Bonne Fourchette ». Décision au prochain CÉ
2013-05-29	Budget des sorties éducatives 13-14. Frais de reprographie à augmenter Budget annuel : prévisions budgétaires 2013-2014 Plan stratégique 2013-2018 Campagne de financement	<ul style="list-style-type: none"> Présentation et approbation de maintenir le coût entre 40\$ et 60\$ Présentation et approbation d'augmenter de 2\$ pour un coût de 40\$/élève Présentation et adoption Consultation à compléter Présentation des produits de la Boulangerie Pelletier. Approbation de faire affaire avec « La Boucherie La Bonne Fourchette »

SERVICES ORGANISÉS SOUS LA RESPONSABILITÉ DU CÉ (article 90)

[inscrire ici, s'il y a lieu, les services organisés par le Conseil d'établissement en lien avec l'article 90 de la LIP] : **Aucun**

CONTRATS DE BIENS OU SERVICES (article 91)

[inscrire ici, s'il y a lieu, les contrats de biens ou services conclus par le Conseil d'établissement en lien avec l'article 91 de la LIP] : **Aucun**

FORMATIONS ORGANISÉES À L'INTENTION DES MEMBRES DU CÉ : Aucune

PRIORITÉS DU CÉ PRÉVUES POUR L'ANNÉE 2013-2014

- Suivi de la convention de gestion de réussite
- Révision du projet éducatif de l'école, de son plan de réussite et de la convention de gestion de réussite.

Adopté à la séance du conseil d'établissement du : 29 mai 2013

Signatures :

Présidente : *Katy Dudgeon Juin 2013*

Secrétaire : *Alte 6 juin 2013.*

Direction : *Julia Riendeau*



COMMISSION SCOLAIRE
DES CHÊNES

REDDITION DE COMPTE ET RAPPORT ANNUEL



École Cyrille-Brassard

Approuvé par les membres du CÉ

20 septembre 2013

ÉCOLE Cyrille-Brassard
Année 2012-2013
Bilan des activités

Nombre de rencontres du CÉ : 5 rencontres
Nombre de rencontres qui n'ont pu être tenues faute de quorum : 0
Nom du président (e) : Philippe Joly
Nom du (de la) délégué(e) au comité de parents : Catherine Tourigny, Karine Houle (substitut)
Secrétariat du CÉ : Nancy Guimond, direction

PRINCIPAUX DOSSIERS TRAITÉS		
DATE	SUJET	RÉSUMÉ DE LA DÉCISION
16 octobre 12	Nomination et élection des membres parents aux postes du CÉ	Les postes vacants ont été comblés. Les postes de président, vice-président, secrétaire, trésorier et délégués au comité de parents sont comblés.
	Révision des règles de la régie interne	Révision et approbation.
	Budget CÉ et OPP	350\$ utilisé par le CÉ (formations et/ou souper fin d'année). L'OPP se voit octroyé un budget de 1500\$ pour permettre l'élaboration de leurs activités destinées aux élèves (ce budget provient des dons de la procure scolaire et des photos scolaires 11-12)
	Entrées et sorties éducatives 12-13	Le document des entrées et sorties éducatives est déposé. Les frais des sorties éducatives (40\$) restent les mêmes. Le CÉ approuve cette demande.
	Budget opérationnel de l'école	La direction explique la gestion des fonds du budget.
	Activité pour l'Halloween	Une activité organisée par l'OPP est présentée.
	Tablee populaire (tirelire d'Halloween)	L'école participera à cette campagne à l'occasion de l'Halloween au profit de la Tablee populaire.
	Photo scolaire 12-13	Le CÉ est informé des dates de la photo scolaire, ainsi que les détails de l'activité.

	Normes et modalités	Un document sur la fréquence des jugements et dates de bulletin est remis au CÉ. Le document est approuvé.
	Service de garde	Le CÉ est informé de la clientèle de cette année. Il est informé aussi du problème de soldes impayés. Le CÉ recommande l'envoi d'un deuxième avis.
	CGR	Le CÉ est informé que la direction travaille sur le document et qu'il sera présenté lors d'un prochain CÉ.
	Service complémentaire en orthopédagogie	La direction présente au CÉ un document explicatif sur le service offert.
	Démantèlement du laboratoire	Le CÉ est informé du déroulement des installations.
	Conseil étudiant	La direction informe le CÉ qu'un conseil étudiant sera créé.
	Programme L'Allié	Le CÉ est informé que le programme L'Allié, sera implanté de façon volontaire dans toutes les écoles primaires. Madame Louise Parenteau aide grandement à l'implantation du projet.
	Exercice d'évacuation	Le CÉ est informé du déroulement de l'activité.
	Traiteur	Le CÉ est informé que le traiteur en place se désistera le 19 octobre. Un nouveau traiteur est présenté et l'école désire en faire l'essai.
27 novembre 12	Conciliation du budget 11-12 et suivi au budget 12-13	La direction informe le CÉ sur les résultats enregistrés lors de l'exercice 2011-2012, et du budget pour la prochaine année.
	Programme d'aide aux devoirs	Le CÉ approuve cette demande de subvention et le projet tel que proposé par la direction
	École en Forme et en Santé	Le CÉ approuve cette demande de subvention et le projet tel que proposé par la direction
	Reddition de comptes	Proposition et approbation.
	Plan de lutte contre la violence	Proposition et approbation.
	Inscriptions aux programmes particuliers	18 élèves de l'école ont fait application pour les programmes du primaire.

	Organisation scolaire 13-14	La direction informe le CÉ d'un débordement. Une classe supplémentaire sera créée.
	Photo scolaire	Le CÉ est informé de plaintes au sujet du photographe.
	Campagne de vaccination	Explication de la campagne de vaccination. Pour les 4 ^{ième} année.
5 février 13	Critère du choix d'une direction d'établissement	Élaboration des critères à envoyer à la direction générale.
	Suivi au budget	La direction dépose le budget.
	CGR : objectifs et moyens	La direction présente la CGR et les moyens choisis pour atteindre les objectifs. Le CÉ approuve.
	Procure scolaire 12-13	Suite à une mise en demeure faite à Buropro, la CS informe le CÉ que selon la loi, nous ne pouvons pas signer d'entente avec un commerce en retour d'une ristourne.
	Règle de classement au primaire et inscription hâtive.	La direction dépose un document rappelant les règles de classement. L'inscription a été faite plus tôt pour permettre l'évaluation de la clientèle. Une maternelle supplémentaire sera créée.
	Classement primaire / secondaire	Le CÉ reçoit l'information sur la situation.
	Casque protecteur	Proposition sur l'adoption du casque protecteur pour la patinoire. Proposition et approbation.
9 avril 13	Modalité pour surveillance du midi	Présentation de la lettre pour les non-payeurs. Approbation.
	Dictée PGL 12-13 et 13-14	La direction propose de continuer le projet de financement. Le CÉ approuve la résolution.
	Régie interne du SG.	Proposition et approbation.

	Matériel didactique	Présentation des manuels Clicmots.
	Besoins en bien et services 13-14.	La direction informe le CÉ de la répartition des services professionnels pour 13-14.
	Vente de garage par l'OPP	Proposition et approbation de tenir une vente de garage en mai 2013. Les profits serviront aux activités des élèves.
	Plan stratégique 13-18	Le président présente la formation sur le plan stratégique de la CS.
4 juin 2013	Prévision budgétaire annuelle 13-14	La direction présente les postes budgétaires et les montants qu'elle a distribués dans chacun. Le budget annuel est adopté.
	Reprographie 12-13	Le matériel tarifiable sera de 35\$. Le CÉ approuve le tarif.
	Agenda scolaire 13-14	Proposition et approbation
	Frais surveillance du midi et service de garde	Les coûts associés sont présentés au CÉ.
	Calendrier scolaire	Présentation du calendrier scolaire 13-14.
	Levées de fonds pour le service de garde	Proposition et approbation.
	SCP, soutien comportement positif	Présentation du système, en implantation à l'automne.
	Organisation scolaire	La direction revient sur l'organisation scolaire 13-14.
	Frais impayés SG	Présentation de la situation suite à la lettre.
	Sorties éducatives	Mise à jour
Listes procure scolaire 13-14 pour toutes les classes	La direction présente la liste de procure.	

	Campagne de financement 6 ^{ième} année.	Proposition et approbation.
	Activité de la rentrée 13-14.	Le choix de l'activité de rentrée est approuvé.
	Choix du photographe 12-13	Deux options sont discutées. Le choix final dépendra de l'équipe-école.

SERVICES ORGANISMES SOUS LA RESPONSABILITÉ DU CÉ (article 90)

- Aucun pour l'année 2012-2013

CONTRATS DE BIENS OU SERVICES (article 91)

- Échange de service avec le club de l'Âge d'or : prêt du gymnase sur demande (selon l'entente municipale/scolaire)
- Prêt sur demande d'un local par le Club Optimiste
- Prêt sur demande du gymnase par le Club de hockey (août)

FORMATIONS ORGANISÉES À L'INTENTION DES MEMBRES DU CÉ et de l'OPP

SUJET	NOMBRE DE PARTICIPANTS
Aucune formation en 2012-2013	

PRIORITÉS DU CÉ PRÉVUES POUR L'ANNÉE 2013-14

- Réviser et adopter notre projet éducatif. Révision de la CGR et de notre plan de réussite en vue de produire la nouvelle convention de gestion et de réussite, de l'approuver, de la mettre en application et en produire une reddition de compte.
- Encourager l'implication grandissante des parents au sein de la vie et des apprentissages scolaires de leurs enfants.

ACTIVITÉS DE L'OPP

Voir le document en annexe.



COMMISSION SCOLAIRE
DES CHÊNES

**RAPPORT ANNUEL
DU CONSEIL D'ÉTABLISSEMENT**

ÉCOLE DES 2 RIVIÈRES

JUIN 2013

ÉCOLE DES 2 RIVIÈRES
Bilan des activités 2012-2013

Nombre de rencontres du CÉ : 5
Nombre de rencontres qui n'ont pu être tenues faute de quorum : 0
Nom de la présidente : Julie Gosselin
Nom de la déléguée au comité de parents : Caroline Vachon / Mélissa Beauregard Gazaille
Secrétariat du CÉ : Lucie Houle

PRINCIPAUX DOSSIERS TRAITÉS		
DATE	SUJET	RÉSUMÉ DE LA DÉCISION
10 octobre	Élections	<ul style="list-style-type: none"> ▪ Élections de la présidente, vice-présidente et secrétaire du C.É et déléguée. CE012-1213-03 à CÉ012-1212.06
	Projet éducatif 2012-2017, plan de réussite et convention de gestion 2012-2013, reddition de compte 2011-2012	<ul style="list-style-type: none"> ▪ Présentation des documents.
	Sondage en prévision d'un service de garde	<ul style="list-style-type: none"> ▪ Résolution CÉ012-1213.07
	Activités et sorties éducatives	<ul style="list-style-type: none"> ▪ Présentation des activités et sorties éducatives Résolution CÉ012-1213.08
	Frais aux parents / sorties	<ul style="list-style-type: none"> ▪ Propositions du coût à 30 \$ Résolution CÉ012-1213.09
	Halloween : tirelires et activités	<ul style="list-style-type: none"> ▪ Adoption tirelires de la Tablee populaire et budget par élève. Résolution CÉ012-1213.10 et 11
11 novembre	Normes et modalités	<ul style="list-style-type: none"> ▪ Présentation du document.
	Budget du C.É et utilisation des surplus	<ul style="list-style-type: none"> ▪ Présentation du document.
30 janvier	Service de garde : résultat sondage	<ul style="list-style-type: none"> ▪ Proposition d'envoyer une demande officielle à la directrice générale pour l'ouverture d'un service de garde. Résolution CÉ012-1213. Résolution CÉ012-1213.16
	Transferts budgétaires	<ul style="list-style-type: none"> ▪ Résolution CÉ012-1213.20
	Convention de gestion	<ul style="list-style-type: none"> ▪ Présentation et adoption du document. Résolution CÉ012-1213.21
	Plan sur l'intimidation	<ul style="list-style-type: none"> ▪ Présentation et adoption du document. Résolution CÉ012-1213.22
	Régie interne du service de garde	<ul style="list-style-type: none"> ▪ Présentation et adoption du document. Résolution CÉ012-1213.23

<p>27 mars</p>	<p>Transferts budgétaires</p> <p>Service de garde : demande d'allocation pour ouverture.</p>	<ul style="list-style-type: none"> ▪ Adoption. Résolution CÉ012-1213.27 ▪ Adoption du document. Résolution CÉ012-1213.28
<p>12 juin</p>	<p>Budget du C.É et transferts</p> <p>Budget de l'école 2013-14</p> <p>Rapport annuel 2012-13</p> <p>Entrée progressive des maternelles</p> <p>Club de lecture Scholastic</p> <p>Frais chargés aux parents 2013-14</p> <p>Code de vie et système d'émulation 2013-14</p> <p>Photographie scolaire 2012-13</p> <p>Activité d'accueil</p>	<ul style="list-style-type: none"> ▪ Présentation et adoption du document. Résolution CÉ012-1213.33 ▪ Présentation et adoption du document. ▪ Présentation et adoption. CÉ012-1213.34 ▪ Adoption CÉ012-1213.35 ▪ Adoption de distribuer le feuillet aux parents intéressés. CÉ012-1213.36 ▪ Adoption des listes scolaires et d'un montant de 42 \$ pour la reprographie et CÉ012-1213.37 ▪ Présentation et adoption du document. Résolution CÉ012-1213.38 ▪ Adoption Studio Photo Jocelyn Girard. Résolution CÉ012-1213.39 ▪ Adoption. Résolution CÉ012-1213.40

SERVICES ORGANISÉS SOUS LA RESPONSABILITÉ DU CÉ (article 90)	
Aucun	
CONTRATS DE BIENS OU SERVICES (article 91)	
Aucun	
FORMATIONS ORGANISÉES À L'INTENTION DES MEMBRES DU CÉ	
SUJET	NOMBRE DE PARTICIPANTS

PRIORITÉS DU CÉ PRÉVUES POUR L'ANNÉE 2013-2014
Implantation du service de garde

ACTIVITÉS DE L'OPP
<ul style="list-style-type: none"> • L'OPP s'implique à divers moments dans l'année tels : l'accueil des élèves, l'Halloween, Noël, la campagne de financement, selon les besoins manifestés par l'équipe-école. Leur participation est très appréciée.

FAIT DE L'ANNÉE 2012-2013

UNE ÉCOLE TOUTE RÉNOVÉE

C'est une école toute rénovée et fraîchement repeinte que le personnel et les élèves ont retrouvée en septembre dernier. Grâce à une subvention du gouvernement, de la Caisse populaire et à un important investissement de la municipalité, tous ces travaux ont été réalisés durant la période estivale. De plus, le déménagement des bureaux administratifs de la municipalité nous a permis d'avoir de nouveaux locaux, soit un bureau pour les professionnels ainsi qu'un local multifonctionnel (Parenfant, musique et bibliothèque). Quelle joie d'avoir enfin un local bibliothèque, c'était très attendu.



ÉCOLE DUVERNAY

RAPPORT ANNUEL DU CONSEIL D'ÉTABLISSEMENT

JUIN 2013



Nombre de rencontres du CÉ : 5 rencontres
Nombre de rencontres qui n'ont pu être tenues faute de quorum : aucune
Nom de la présidente : Mme Suzie Archambault
Secrétariat du CÉ : Mme Anny Vincent, secrétaire de l'école Duvernay
Directrice de l'école Duvernay : Mme Anny Fréchette

PRINCIPAUX DOSSIERS TRAITÉS		
DATE	SUJET	RÉSUMÉ DE LA DÉCISION
13 septembre 2012	<p>Assemblée annuelle</p> <ul style="list-style-type: none">■ Mise en candidature de 2 postes (1 et 5) de représentants des parents avec des mandats de 1 an■ Mise en candidature de 2 postes (2 et 4) de représentants des parents avec des mandats de 2 ans.■ Élection du représentant au comité de parents et de son substitut.■ Formation d'un organisme de participation des parents (OPP)	<ul style="list-style-type: none">■ Sont élues pour 1 an : Mmes Claudia Bernier et Geneviève Côté■ Sont élues pour 2 ans : Mmes Suzie Archambault et Nathalie Paré■ Sont élus : Aucun représentant pour le moment et Mme Nathalie Paré, substitut.■ Madame Diane Lafleur accepte la prise en charge du comité. Mesdames Annie Lapierre, Suzie Archambault, Geneviève Côté et Stéphanie Nadeau montrent leur intérêt à titre de participantes. Une lettre sera envoyée aux parents afin de recruter des membres supplémentaires.



<p>30 octobre 2012</p>	<ul style="list-style-type: none">■ Modifications règles de régie interne■ Composition du conseil d'établissement :■ Proposition du calendrier des séances■ Adoption du rapport annuel 2011-12■ Budget de fonctionnement du CÉ■ Collecte et transfert de fonds, projet parc-école Phase 2■ Tirelires d'Halloween■ Distribution de lettre d'autorisation « sorties dans le milieu »■ Activités et sorties éducatives■ Reddition de comptes CGR 2011-2012	<ul style="list-style-type: none">■ Adopté■ Mme Suzie Archambault est élue présidente. Mme Anny Vincent est élue secrétaire. M. Jean-Patrick Balleux est nommé au poste de membre à la communauté■ Information■ Adopté■ Adopté■ Approuvé■ Approuvé■ Approuvé■ Approuvé■ Approuvé
<p>27 novembre 2012</p>	<ul style="list-style-type: none">■ Moyens de lecture CGR 2012-2013■ Suivi au budget 2012-13■ Choix et date Campagne de financement 12-13■ Transferts de fonds<ul style="list-style-type: none">-Don Mégaburo-Don photos-Don Métro plus-Don Comptoir familial	<ul style="list-style-type: none">■ Approuvé■ Approuvé■ Approuvé■ Approuvé



	<ul style="list-style-type: none">■ Parc-école Demande d'aide financière Desjardins■ Plan de lutte contre la violence et l'intimidation.■ Annexe au code de vie■ Tirelires d'Halloween■ Inscriptions p.p. musique■ Parc-école Non-contribution ville de Drummondville■ Parc-école Souper-Bénéfice	<ul style="list-style-type: none">■ Approuvé■ Information■ Information■ Information■ Information■ Information■ Information
5 février 2013	<ul style="list-style-type: none">■ CGR 2012-2013■ Grille-matières 2013- 2014■ Consultation critères de direction■ Semaine du personnel■ Activités étudiantes St-Valentin et sortie Canimex■ Bulletins et rencontre de parents du 28 février■ Parc-école	<ul style="list-style-type: none">■ Approuvé■ Approuvé■ Information■ Information■ Information■ Information■ Information
23 avril 2013	<ul style="list-style-type: none">■ Code de vie 2013- 2014■ Photos 2013-2014■ Règles de Régie interne SDG	<ul style="list-style-type: none">■ Approuvé■ Information■ Approuvé



	<ul style="list-style-type: none">■ Transferts de fonds<ul style="list-style-type: none">- Sortie à Jouvence (groupe 101)- Olympiades- Activité finissants (don photos finissants)- Projet collation SDG■ Nouvelles du service de garde■ Consultation plan stratégique C.S.■ Organisation scolaire (prévision de clientèle)■ Campagne de financement (bilan)■ Spectacle-bénéfice■ Parc-école M. Schneeberger, parrainera l'école Duvernay dans le cadre du Grand Défi Pierre Lavoie	<ul style="list-style-type: none">■ Approuvé ■ Information ■ Information ■ Information ■ Information ■ Information ■ Information
11 juin 2013	<ul style="list-style-type: none">■ Transferts de fonds<ul style="list-style-type: none">- Activité souper spaghetti (SDG)- Activité Jouvence,- Glissade Canimex- Financement parc-école.■ Choix du photographe Photos 2013-2014■ Choix du traiteur pour les repas chauds 13-14■ Convention de gestion et de réussite. Moyens 2013-2014■ Budget 2013-2014■ Liste des effets scolaires 2013-2014	<ul style="list-style-type: none">■ Approuvé ■ Approuvé ■ Approuvé ■ Approuvé ■ Approuvé



	<ul style="list-style-type: none">■ Frais cahiers exercices■ Frais reprographie■ Frais de surveillance■ Frais de programme particulier■ Des nouvelles du comité de parent■ Des nouvelles du service de garde■ Sortie Jouvence, confirmation montant d'autobus■ Date de remise des bulletins par l'O.P.P■ Date de rentrée scolaire■ Harmonisation des AGA■ Profits des concerts p.p. juin, 1683\$ pour le parc-école	<ul style="list-style-type: none">■ Approuvé■ Approuvé■ Information■ Information■ Information■ Information■ Information■ Information■ Information■ Information■ Information
--	---	---

ACTIVITÉS DE L'OPP

Ce comité s'est formé à l'automne dernier. Les membres ont participé à organiser une activité à l'Halloween et à Noël.



COMMISSION SCOLAIRE
DES CHÊNES

**RAPPORT ANNUEL DU CONSEIL D'ÉTABLISSEMENT
ÉCOLE FRÉDÉRIC-TÉTREAU / IMMACULÉE-CONCEPTION
Année 2012-2013 / Bilan des activités**

Juin 2013

ÉCOLE FRÉDÉRIC-TÉTREAU/IMMACULÉE-CONCEPTION

Année 2012-2013

Bilan des activités

Nombre de rencontres du CÉ : 8	
Nombre de rencontres qui n'ont pu être tenues faute de quorum : 0	
Directeur(trice)	Julie Grisé
Président(e)	Sylvie Bizier
Délégué(e) au comité de parents	Patrick Lagueux
Délégué(e) substitut au comité de parents	Sylvie Langlais
Responsable OPP	Isabelle Geoffroy
Secrétariat du CÉ	Marylène Jutras, secrétaire d'Immaculée-Conception
Les membres du CÉ (équipe école)	Karine Boudreau, Brigitte Chartrand, Marylène Jutras Chantal Lachapelle, Mélanie Lévesque, Natahlie St-Sauveur
Les membres du CÉ (parents)	Emmanuel Bertrand, Sylvie Bizier, Martin Boisvert, Isabelle Geoffroy, Sylvie Langlais, Patrick Lagueux,

PRINCIPAUX DOSSIERS TRAITÉS

DATE	SUJET	RÉSUMÉ DE LA DÉCISION
2 octobre 2012	Activités ou sorties éducatives 2012-2013 à Frédéric-Tétreau et Immaculée-Conception	Approbation des sorties éducatives.
	Distance acceptable pour les sorties à pied pour l'année scolaire 2012-2013	Permettre aux enseignant(e)s de se déplacer avec leurs élèves dans un rayon de 5 km sera remis à l'ordre du jour en juin prochain.
	Projet d'aide aux devoirs 2012-2013	Approbation de reconduire le projet d'aide aux élèves en difficulté.
	Projet « École en forme et en santé » 2012-2013	Les éducateurs physiques présenteront le projet final en novembre.
6 novembre 2012	Régie interne	Présentation et explication par la direction du document des règles de régie interne. Approuvé.
	Activités éducatives	Approbation des modifications apportées aux sorties éducatives.

ÉCOLE FRÉDÉRIC-TÉTREAU/IMMACULÉE-CONCEPTION

Année 2012-2013

Bilan des activités

PRINCIPAUX DOSSIERS TRAITÉS		
DATE	SUJET	RÉSUMÉ DE LA DÉCISION
6 novembre 2012 (suite)	Convention de gestion et de réussite	La régulation d'un moyen sur la lecture est présenté (La forêt de l'alphabet et Les régularités orthographiques). Approbation La convention de gestion et de réussite sera présentée, en tenant compte de cette décision à la prochaine rencontre.
	Exercice financier 2011-2012	L'exercice financier de 2011-2012 sera présenté lors de la prochaine rencontre.
	Service de traiteur	Mme Mélanie Lévesque propose de changer de traiteur suite à différentes problématiques rencontrées depuis le début d'année. La décision finale est remise à la prochaine rencontre.
4 décembre 2012	Exercice financier 2011-2012	Présentation par la direction du résultat de l'exercice financier de 2011-2012. Un surplus de 10 844 \$ est signalé par Mme Grisé. Approbation.
	Convention de gestion et de réussite	Présentation et explication par la direction du document « Convention de gestion et de réussite ». Approbation.
	Plan de lutte contre l'intimidation et la violence à l'école	Le document « Plan de lutte contre l'intimidation et la violence à l'école » est remis et expliqué par Mme Grisé. Approuvé.
	Projet « École en forme et en santé » 2012-2013	Présentation du projet « Écoles en forme et en santé ». Approuvé.
	Service de traiteur	Il est proposé que, seule l'École Frédéric-Tétreau changera de traiteur afin de pouvoir faire la comparaison entre les 2 services. Approuvé.

ÉCOLE FRÉDÉRIC-TÉTREAU/IMMACULÉE-CONCEPTION**Année 2012-2013****Bilan des activités**

PRINCIPAUX DOSSIERS TRAITÉS		
DATE	SUJET	RÉSUMÉ DE LA DÉCISION
5 février 2013	Bilan mi-année de l'exercice financier 2012-2013	Présentation du bilan mi-année de l'exercice financier 2012-2013.
	Convention de gestion et de réussite	Mme Julie Grisé nous fait le suivi pour ce qui concerne la CGR.
	Plan de lutte contre l'intimidation et la violence à l'école	Mme Julie Grisé nous fait le suivi pour ce qui concerne le Plan de lutte contre l'intimidation et la violence à l'école.
	Consultation sur les critères de sélection pour le choix d'une direction d'établissement	Des changements sont suggérés concernant la lettre proposée. Les modifications seront envoyées par courriel à tous les membres.
	Album des finissants	Mme Grisé nous informe qu'une décision concernant le budget de l'album devra être prise à la prochaine rencontre.
12 mars 2013	Maquette de cours	Approbation du temps alloué aux matières et aux spécialistes pour l'année 2013-2014.
	Projet éducatif	Présentation du document du projet éducatif. Approuvé.
	Budget pour l'album des finissants	Il est proposé d'accorder la même aide financière que l'an dernier pour l'album des finissants, soit de 2,64 \$ par élève. Approuvé.
9 avril 2013	Service de garde Inscription 2013-2014	Il est proposé d'offrir seulement l'option du service de garde aux élèves de la maternelle pour le dîner pour l'année 2013-2014. Approuvé.

ÉCOLE FRÉDÉRIC-TÉTREAU/IMMACULÉE-CONCEPTION

Année 2012-2013

Bilan des activités

PRINCIPAUX DOSSIERS TRAITÉS		
DATE	SUJET	RÉSUMÉ DE LA DÉCISION
9 avril 2013 (suite)	Régie interne du service de garde 2013-2014	Présentation de la régie interne du service de garde pour l'année 2013-2014. Approuvé.
	Service de garde Projet d'une stagiaire	Mme Mélanie Lévesque nous soumet le projet de la stagiaire du service de garde. Approuvé.
	Suivi à la Convention de gestion et de réussite (Taux d'élèves à risque)	Les statistiques des élèves en échec en lecture nous sont présentées après 40% de l'année scolaire.
	Photos scolaires	La décision est reportée à la prochaine rencontre afin d'analyser toutes les offres reçues.
	Soirée des finissants	Nous sommes informés que la soirée des finissants aura lieu le 14 juin au gymnase de l'école Frédéric-Tétreau.
	Casque protecteur pour les activités sur glace	Le point sera remis à l'ordre du jour à la prochaine rencontre.
7 mai 2013	Liste des effets scolaires	Nous effectuons quelques changements sur les listes proposées.
	Frais chargés aux parents Reprographie	Approbation des frais chargés aux parents.
	Code de vie	Il est proposé d'approuver le code de vie avec les modifications mentionnées lors de la rencontre. Approuvé.
	Critère de formation des groupes	Présentation et explication par la direction du document des critères de formation des groupes.

ÉCOLE FRÉDÉRIC-TÉTREAU/IMMACULÉE-CONCEPTION

Année 2012-2013

Bilan des activités

PRINCIPAUX DOSSIERS TRAITÉS		
DATE	SUJET	RÉSUMÉ DE LA DÉCISION
7 mai 2013 (suite)	Soirée des finissants	Compte rendu des préparatifs.
	Photos scolaire 2013-2014	Il est proposé de redonner le contrat à M. Jocelyn Girard. Approuvé.
	Casque protecteur pour les activités sur glace	La direction prendra le temps de s'informer sur les lois, les responsabilités et obligations concernant ce sujet. Le point sera remis dans une rencontre l'an prochain.
4 juin 2013	Planification stratégique de la Commission scolaire	Remise d'un document épuré de la planification stratégique et explication du contenu.
	Panier de service	Information sur le nombre d'heures allouées à chaque école pour les services de T.E.S. pour l'an prochain. Sujet à changement.
	Organisation scolaire	Information sur l'organisation scolaire 2013-2014.
	Transferts de fonds	Approbation de transfert du fond 6 au fond 1 pour le budget de la Société St-Jean-Baptiste pour l'achat de livres. Approbation de transfert du fond 6 au fond 9 pour les campagnes de financement de Jouvence et Minogami. Approbation de transfert du fond 6 au fond 1 pour l'utilisation du budget du conseil d'établissement pour le souper du 25 juin.
	Budget 2013-2014	Approbation du budget 2013-2014 présenté.
	Projets à caractères physiques	Informations sur les rénovations ou améliorations qui ont été retenues pour les 2 bâtiments.

ÉCOLE FRÉDÉRIC-TÉTREAU/IMMACULÉE-CONCEPTION
Année 2012-2013
Bilan des activités

PRINCIPAUX DOSSIERS TRAITÉS		
DATE	SUJET	RÉSUMÉ DE LA DÉCISION
4 juin 2013 (suite)	Activités de la rentrée	Informations sur le déroulement de la rentrée scolaire 2013-2014.
	Soirée de finissants	Compte rendu des préparatifs.
25 juin 2013	Cahiers d'exercices 3 ^e et 4 ^e année	Approbation de l'achat de cahiers d'exercices pour les 3 ^e et 4 ^e année.
	Déplacement des élèves dans un rayon de 5 km	Approbation de reconduire l'autorisation de sortie dans un rayon de 5 km.
	Rapport annuel 2012-2013	Adoption du rapport annuel du conseil d'établissement 2012-2013.

ÉCOLE FRÉDÉRIC-TÉTREAU/IMMACULÉE-CONCEPTION

Année 2012-2013

Bilan des activités

SERVICES ORGANISÉS SOUS LA RESPONSABILITÉ DU CÉ (article 90)	
NIL	

CONTRATS DE BIENS OU SERVICES (article 91)	
NIL	

FORMATIONS ORGANISÉES À L'INTENTION DES MEMBRES DU CÉ	
Congrès de la fédération des comités de parents du Québec	1 membre du CÉ a participé

PRIORITÉS DU CÉ PRÉVUES POUR L'ANNÉE 2013-2014	
Au fil des années, une préoccupation demeure : assurer une relève. Il est primordial que les parents se sentent concernés à occuper leur juste place. Il s'agit donc pour les membres-parents du CÉ de promouvoir ce type d'engagement. Ainsi, de l'information sera transmise aux parents en cours d'année.	

ÉCOLE FRÉDÉRIC-TÉTREAU/IMMACULÉE-CONCEPTION

Année 2012-2013

Bilan des activités

ACTIVITÉS DE L'OPP

Cette année encore, les parents de l'OPP de Frédéric-Tétreau et d'Immaculée-Conception ont contribué à la vie étudiante en apportant temps et énergie. Les parents de l'OPP ont contribué tout au long de l'année à la logistique des activités initiées par l'équipe école.

Activités communes aux deux écoles

Photos des élèves, individuelles et de groupe – support à la logistique.

Kiosque d'information lors de la rencontre parents-enseignants.

La Grande Récréation : Surveillance des toilettes et premiers soins.

Halloween :

- Frédéric-Tétreau : En plus de la décoration, distribution de bonbons.
- Immaculée-Conception : Décoration et distribution de bonbons.

Noël :

- Frédéric-Tétreau et Immaculée-Conception : Décoration, achat et distribution de chocolat.
- Immaculée-Conception : Visite du Père Noël et des lutins.

Semaine des enseignants :

- Des portes-clé ont été fabriqués pour chaque membre du personnel ainsi qu'un certificat de reconnaissance.

St-Valentin : Décoration.

Pâques : Décoration.

Livres : Recouvrement ou renforcement de livres.

Kiwanis : Aide au transport des enfants.

ÉCOLE FRÉDÉRIC-TÉTREAU/IMMACULÉE-CONCEPTION

Année 2012-2013

Bilan des activités

ACTIVITÉS DE L'OPP

Activités spécifiques

Frédéric-Tétreau

Suite de l'informatisation des documents du local de lecture.

Assurer une présence lors des activités pour prendre des photos.

Vaccination : Surveillance et support pour les élèves de 4^e année.

Immaculée-Conception

Décoration sous le thème du printemps, décoration qui reste jusqu'à la rentrée.

Les activités suivantes ont été planifiées par des parents

Album de finissants des 6^e année : Conception et réalisation.

Soirée des finissants.

Tout au long de l'année, nous avons le plaisir de pouvoir compter sur la participation spontanée des parents (sorties par classe, aquathlon, carnaval, activités de fin d'année, bal de finissant).



COMMISSION SCOLAIRE
DES CHÊNES

REDDITION DE COMPTE ET RAPPORT ANNUEL

CADRE POUR L'ÉLABORATION DU RAPPORT ANNUEL DU CONSEIL D'ÉTABLISSEMENT

JUIN 2013

ÉCOLE JÉSUS-ADOLESCENT ET ROMÉO-SALOIS

Année 2012-2013

Bilan des activités

Nombre de rencontres du CÉ : Il y a eu 8 rencontres
Nombre de rencontres qui n'ont pu être tenues faute de quorum : 1 (2013-04-02)
Nom de la présidente : Mélanie Perreault
Nom de la déléguée au comité de parents : Mélanie Perreault
Secrétariat du CÉ : Isabelle Coté, non membre du CÉ (présence demandée par la direction)

PRINCIPAUX DOSSIERS TRAITÉS		
DATE	SUJET	RÉSUMÉ DE LA DÉCISION
2012-09-25	- Adoption des règles de régie interne	▪ Adoption - 6
	- Ventilation du budget de fonctionnement du C.É. 350 \$	▪ Adoption - 7
	- Demande d'aide financière à la municipalité (brigadiers)	▪ Autorisation - 8
	- Demande d'aide financière à la Société Saint-Jean-Baptiste	▪ Autorisation - 9
	- Demande d'aide financière à la Fondation Raymond-Beudet	▪ Autorisation - 10
	- Projet de maison hantée au service de garde	▪ Autorisation - 11
	- Entrée autonome des élèves de Roméo-Salois	▪ Information
	- Normes et modalités « Rencontre des parents » correction 1 ^{re} rencontre de parents 12 septembre pour l'ensemble du 2 ^e et du 3 ^e cycle	▪ Information
	- Concours École active 2012 de Kino-Québec 1 250 \$ « Ma cour un monde de plaisir »	▪ Information
	- Journée de la rentrée commandite du Verger Duhaime valeur de 88 \$ et parade guidée par le Service d'incendie	▪ Information
2012-10-23	- Avis de motion	▪ Dépôt
	- Programmes « Aide aux devoirs » et « Écoles en forme et en santé »	▪ Approbation - 14
	- Entrées et sorties éducatives 2012-2013	▪ Approbation - 15
	- Normes et modalités d'évaluation <ul style="list-style-type: none"> - Fréquences des résultats à communiquer au bulletin - Planification des communications sur certaines compétences - Règles de passage et de classement d'un cycle à l'autre 	▪ Information
	- Activité Kiwanis, transport offert gratuitement par « Autobus Jocelyn Leblanc »	▪ Information
	- Remise d'argent par le service de traiteur « L'ange du midi » (1 594,04 \$)	▪ Information
	- Correction du document normes et modalités, rencontre de parents	▪ Information
	- Travaux municipaux versus sécurité des enfants	▪ Information
	- Rappel invitation à la grande récréation	▪ Information

2012-11-20	- Proposition de modification des règles de régie interne 2012-2013	▪ Adoption - 18
	- État financier annuel 2011-2012, surplus réservé	▪ Adoption - 19
	- Règles de la vie scolaire 2012-2013 Annexe en lien avec la loi sur l'intimidation et la violence	▪ Approbation - 20
	- Projet de maison hantée, transfert du fonds 6 au fonds 2	▪ Autorisation - 21
	- Demande de modification au territoire pédagogique de l'école (consultation cadre organisationnel 2013-2014)	▪ Consultation - 22
	- Plan d'action portant sur la relation d'attachement et l'approche positive (dans le plan de lutte contre l'intimidation et la violence)	▪ Information
	- Rapport financier 2011-2012, surplus libre	▪ Information
2012-12-18	- Plan de lutte pour contrer l'intimidation et la violence	▪ Approbation - 25
	- Présentation de la stratégie d'intervention de la convention de gestion et de réussite (CGR) 2012-2013	▪ Approbation - 26
	- Contribution financière de la Fondation Raymond-Beaudet (334,18 \$)	▪ Information
	- Don de 15 sacs à dos, crayons de couleur et crayons de feutre de Costco	▪ Information
	- Rencontres individuelles ens./dir. (26 nov. au 14 déc.)	▪ Information
2013-02-26	- Régie interne 2013-2014 du service de garde	▪ Approbation - 29
	- Procure scolaire 2012-2013 revenus à l'école	▪ Autorisation - 30
	- Photo scolaire 2012-2013 revenus à l'école	▪ Autorisation - 31
	- Critères de sélection de la directrice ou du directeur de l'école	▪ Consultation - 32
	- Inscriptions aux programmes particuliers primaire et secondaire	▪ Information
	- Brochure « L'intimidation : la prévenir et la traiter! » sur le site CSDC	▪ Information
	- Démarche d'élaboration du nouveau plan stratégique de la CSDC	▪ Information
	- Contribution financière de la Société Saint-Jean-Baptiste du Centre-du-Québec (300 \$)	▪ Information
	- Rencontres de classement des élèves au secondaire	▪ Information
	- Commande revue mensuelle « Naître et grandir » et distribution élèves de Parentant et du préscolaire 5 ans	▪ Information
	- Projet de calendrier scolaire 2013-2014	▪ Information
	- Campagne de sécurité dans le transport scolaire M'as-tu vu? (13 février, barrage routier avec la SQ)	▪ Information
2013-04-30	- Départ de Mme Christiane Leblanc, direction en support et sa nouvelle affectation en 2013-2014	▪ Information
	- Achat de matériel pédagogique en français (1 ^{re} , 2 ^e et 3 ^e années)	▪ Information
	- Achat de matériel numérique	▪ Information

	- Projet en 6 ^e maximiser les chances de réussite (élèves ciblés)	▪ Information
	- Fin de la 2 ^e étape et rencontres de parents	▪ Information
	- Lancement du projet « Vers l'autonomie » pour les élèves de 6 ^e année (18 mars)	▪ Information
	- Défi « Moi j' Croque! » (lancement : 20 mars)	▪ Information
	- Intégration du service de garde dans nos établissements (juillet 2013)	▪ Information
	- Mise en oubli temporaire du projet d'embellissement de la cour d'école	▪ Information
	- Nouvelles pancartes débarcadères établissement Jésus-Adolescent	▪ Information
	- Gagnante concours de dessins calendrier scolaire 2013-2014	▪ Information
	- Photos scolaires 2013-2014	▪ Information
2013-05-28	- Budget 2013-2014	▪ Adoption-37
	- État financier annuel 2011-2012, surplus réservé	▪ Approbation-38
	- Tarification des activités éducatives 2013-2014	▪ Approbation-39
	- Règles de la vie scolaire 2013-2014	▪ Approbation-40
	- Matériel tarifiable et de la reprographie 2013-2014	▪ Approbation-41
	- Listes des fournitures scolaires 2013-2014	▪ Approbation-42
	- Récupérer les sommes du Fonds 6 transférées cette année	▪ Autorisation-43
	- Choix du concessionnaire pour le service de repas chauds 2013-2014	▪ Consultation-44
	- Directions 2013-2014	▪ Information
	- Tarification de la surveillance du midi 2013-2014	▪ Information
	- Calendrier scolaire 2013-2014	▪ Information
	- Organisation scolaire 2013-2014	▪ Information
	- Normes et modalités 2013-2014 (rencontres de parents et communications aux parents)	▪ Information
	- Assemblée générale des parents 2013-2014	▪ Information
	- Nouvelles demandes à la Municipalité	▪ Information
	- Don de la Caisse Desjardins des Chênes (4 000 \$) et transfert budgétaire	▪ Information
	- Transfert budgétaire revenus vente des calendriers scolaires (236 \$)	▪ Information
2013-06-18	- Rapport annuel du conseil d'établissement 2012-2013	▪ Adoption
	- Respect des dates de paiement des frais de surveillance du midi versus suspension du service	▪ Approbation
	- Anglais intensif	▪ Intérêt
	- Services complémentaires 2013-2014	▪ Information
	- Secrétaires 2013-2014	▪ Information
	- Concierges 2013-2014	▪ Information
	- Spécialistes 2013-2014	▪ Information

	- Directions 2013-2014	▪ Information
A toutes les rencontres	- Activités spéciales dans le cadre du projet « Valorisation de l'école »	▪ Information

PARTENARIAT AVEC LA FONDATION ROMÉO SALOIS 2012-2013

Nous devons souligner le travail exceptionnel des membres du C.A. de la Fondation Roméo Salois. Ces derniers font des efforts magistraux afin d'amasser des fonds pour soutenir l'école dans ses différents projets. Voici les activités de financement réalisées cette année :

- Un salon des artisans;
- des campagnes de financement (vente d'épices, vente de gourdes);
- deux cueillettes de sous et de bouteilles (à l'automne et au printemps);
- un calendrier des ordures et recyclage;
- et le Gala des talents.

Avec les sommes amassées, un montant de 5 700 \$ a été réinvesti auprès de nos élèves de la façon suivante :

- Tous les élèves du préscolaire ont reçu une gourde à l'effigie de la Fondation Roméo Salois et des Festins Gitans (commanditaire);
- des dons à des familles en difficultés financières;
- un spectacle « La Diva Malbouffa » avec Nathalie Choquette a été présenté à tous les élèves de Roméo-Salois et Jésus-Adolescent;
- achat de 10 chaises de lecture pour la bibliothèque;
- achat de repas et collations en dépannage pour les midis;
- collation-santé servie à tous les élèves dans le cadre du mois de la nutrition (mars 2013) ;
- le Gala des talents le 3 mai 2013;
- un cyclothon le 2 juin 2013;
- olympiades (achat de jus et remise d'articles de sport ;
- et un atelier sur « L'estime de soi » sera présenté à chaque classe en septembre 2013 par Gustave et cie (Un premier versement d'argent a été fait à la signature du contrat).

Dans notre milieu, la collaboration et l'engagement des parents se réalisent grâce à la Fondation plutôt que par l'OPP.

Bravo et surtout un gros MERCI !

PRIORITÉS RETENUES POUR L'ANNÉE 2012-2013

Notre école est inscrite au programme « Stratégie d'intervention pour Agir Autrement » (SIAA). Cette année, nous avons travaillé les moyens suivants du plan de réussite :

Objectif 1 : Augmenter notre taux de réussite de 1% en lecture aux épreuves obligatoires d'ici juin 2013. Moyen classe : Appropriation du modèle d'intervention à trois niveaux pour tous les cycles en utilisant : « La forêt de l'alphabet » au préscolaire et « L'enseignement explicite » à la 1^{re} année du 1^{er} cycle.

Objectif 2 : Diminuer l'intimidation et la violence dans l'école d'ici juin 2013. Moyen école : Mise en place du plan de lutte pour combattre l'intimidation et la violence.

Le beau travail d'équipe au sein de notre équipe-école et la précieuse collaboration des différents partenaires du milieu sont des éléments clés pour travailler ensemble à l'atteinte de la réussite de nos élèves.

Document déposé pour adoption le mardi 18 juin 2013. Résolution # CEJARS48-1213

Hélène Gamache, directrice

Mélanie Perreault, présidente



COMMISSION SCOLAIRE
DES CHÊNES

REDDITION DE COMPTE ET RAPPORT ANNUEL

septembre 2013

ÉCOLE L'avenir Année 2012-2013

Bilan des activités

Nombre de rencontres du CÉ : Il y a eu 5 rencontres et une séance extraordinaire
Nombre de rencontres qui n'ont pu être tenues faute de quorum : Aucune
Nom du président (e) : Geneviève Dufort
Nom du (de la) délégué(e) au comité de parents : Geneviève Dufort
Secrétariat du CÉ : Julie Gagnon

PRINCIPAUX DOSSIERS TRAITÉS		
DATE	SUJET	RÉSUMÉ DE LA DÉCISION
16-10-2012	- Élection de la présidence	Adoption
	- Sorties et entrées éducatives.	Approbation
	- demande aide financière à la municipalité	Information
	- Code de conduite	Approbation
	- Plan d'évacuation	Information
	- Dénonciation de conflit d'intérêt	information
	- Autorisation de transmission d'informations	Information
	- Aide aux devoirs, dictée PGL	Approbation
	- Normes et modalités	information

4-12-2012	<ul style="list-style-type: none"> -élection d'un cinquième membre parent -état du budget et présentation des projets pour utilisation des surplus budgétaires pour approbation -plan de lutte contre l'intimidation et la violence - Sorties et activités - projet particuliers – aide aux devoirs et école en forme et en santé à poursuivre – suivi Régie interne CÉ - 	<p>élection</p> <p>Approbation</p> <p>Adoption</p> <p>Information</p> <p>Approbation</p> <p>adoption</p>
12-02-2013	<ul style="list-style-type: none"> - Présentation de la convention de gestion et de réussite (CGR) - Grille-matières - Sorties et activités éducatives à venir. - Commande de T-Shirts - Critères – direction 	<p>Approbation</p> <p>Approbation</p> <p>Information</p> <p>Approbation</p> <p>Approbation</p>
16-04-2013	<ul style="list-style-type: none"> - Suivi du budget et transferts budgétaires - Sorties et activités éducatives - ajout - Règles de régie interne du service de garde 	<p>Approbation</p> <p>Approbation</p> <p>Approbation</p>

	<ul style="list-style-type: none"> - Photo - Parole aux représentantes de l'OPP et du comité de parent 	<p>information</p> <p>Information</p>
28-05-2013	<p>Séance extraordinaire pour :</p> <ul style="list-style-type: none"> - la présentation du budget - Présentation du plan stratégique 	<p>approbation</p> <p>consultation</p>
04-06-13	<ul style="list-style-type: none"> - Choix d'une date pour l'assemblée générale annuelle - Cahier de la rentrée : liste des effets et matériel tarifiable - Code de vie - Etat du budget actuel et transfert - Activités (fin d'année et accueil) - Organisation scolaire - Photographie scolaire : date et fond - Parole aux représentantes OPP et comité de parents 	<p>Approbation</p> <p>Approbation</p> <p>Approbation</p> <p>Approbation</p> <p>approbation</p> <p>Information</p> <p>Information</p> <p>Information</p>

PRIORITÉS RETENUES POUR L'ANNÉE 2013-2014

Suivi des moyens de la planification SIAA (stratégies d'intervention agir autrement) et de la CGR (convention de gestion et de réussite): mise en œuvre des cinq au quotidien, stratégies de lecture, code de correction

Poursuite de la valorisation des élèves et de leur estime de soi

Poursuite de saines habitudes de vie

Document déposé pour adoption le mardi 10 septembre 2013

Geneviève Dufort, présidente

Maryse Béland, directrice



COMMISSION SCOLAIRE
DES CHÊNES

REDDITION DE COMPTE ET RAPPORT ANNUEL



RAPPORT ANNUEL DU CONSEIL D'ÉTABLISSEMENT 2012-2013

JUIN 2013

ÉCOLE Notre-Dame-du-Bon-Conseil
Année 2012-2013
Bilan des activités

Nombre de rencontres du CÉ : 5 rencontres		
Nombre de rencontres qui n'ont pu être tenues faute de quorum : 0		
Nom de la présidente : Marie-Claude Tourigny		
Nom du délégué au comité de parents : Yves Lépine		
Secrétariat du CÉ : Marie-Claude Tourigny, présidente et Guylaine Gardner, directrice		
PRINCIPAUX DOSSIERS TRAITÉS		
DATE	SUJET	RÉSUMÉ DE LA DÉCISION
16 octobre 2012	Procédure pour le choix de la présidence et de la vice-présidence au CÉ	Présentation et adoption. Mme Marie-Claude Tourigny est nommée au poste de présidente et M. Étienne Horion est nommé au poste de vice-président pour un mandat d'un an.
	Dénonciation d'intérêts et autorisation de transmission de renseignements	Information
	Règles de régie interne	Présentation et adoption
	Calendrier des séances	Proposition et approbation. 5 séances, 19h, École Bon-Conseil.
	Fonctions et mandats	Information
	Procédure	Information
	Programmation des activités éducatives	Présentation et adoption
	Projet « Sauton en cœur »	Présentation et adoption
	Budget de fonctionnement	Présentation et adoption
	Rapport annuel	Présentation et adoption
	Reddition de compte	Présentation et adoption
	Projet « Aide aux devoirs et leçons »	Présentation et approbation
	Projet «École en forme et en santé»	Présentation et approbation
	Droit de parole au commissaire	Présentation et approbation
	Campagnes de financement	Présentation et approbation

	Choix du traiteur	Des traiteurs seront sollicités.
	OPP (demandes et budget)	Présentation et approbation
	Billets de gentillesse	Information
	Demandes financières Club Optimiste	Présentation et approbation
	Rapport de la direction d'école	Information
	L'Écho des classes	Information
	Rapport du service de garde	Information
	Rapport du représentant au comité de parents	Le représentant est absent.
	Don de la Municipalité Village dans le compte Vie étudiante	Présentation et approbation
	Collecte pour la tablée populaire à l'Halloween	Présentation et approbation
12 décembre 2012	Budget 2011-2012 et budget 2012-2013	Information
	Transfert budgétaire	Présentation et approbation
	Reddition de comptes CGR	Présentation et approbation
	Plan de lutte contre l'intimidation	Présentation et approbation
	Choix du traiteur	Présentation et approbation
	Rapport de la direction	Information
	Écho des classes	Information
	OPP	Information
	Rapport du représentant au service de garde	Information
	Rapport du représentant au comité de parents	Information

12 février 2013	Rapport de la représentante du service de garde	Information
	Grille-matière 2013-2014	Présentation et approbation
	Transferts budgétaires	Présentation et approbation
	Municipalité Bon-Conseil (Village)	Information sur montants remis
	Critères de sélection de la direction d'école	Présentation et approbation
	Écho des classes	Information
	Rapport de la direction	Information
	Rapport du représentant au comité de parents	Information
	Dépôt de la correspondance	Campagne du transport scolaire.
	Affaire nouvelle	SSBJ : carte de membre
16 avril 2013	OPP	Information
	Iso-Actif	Présentation et approbation
	Transferts budgétaires	Présentation et approbation
	Consultation sur la composition du CÉ pour 2013-2014	Présentation et approbation

	Convention de gestion et de réussite	Présentation et approbation
	Frais chargés aux parents pour le matériel tarifiable	Présentation et approbation. Les frais de reprographie seront de 40.00 \$ au préscolaire et de 44.00\$ au primaire
	Rapport du service de garde	Information
	Photos élèves 2013-2014	Présentation et approbation. M. Simon Ménard, photographe.
	Contribution des parents pour les entrées et sorties éducatives 2013-2014	Point reporté en juin.
	Écho des classes	Information
	Rapport de la direction	Information
	Rapport du représentant au comité de parents	Information
	Affaire nouvelle	La politique du transport scolaire restera la même.
	Affaire nouvelle	Il y a eu le départ d'un commissaire. Il y aura donc des élections scolaires
	Affaire nouvelle	Information Taxes scolaires.
10 juin 2013	Règles de conduite et mesures de sécurité	Présentation et approbation
	Planification stratégique	Information
	Plan de lutte pour l'intimidation	Information
	Dépôt de l'organisation scolaire	Information
	Prévisions budgétaires	Présentation et adoption
	Transferts budgétaires	Présentation et approbation
	Assemblée générale annuelle	L'assemblée générale se tiendra le 19 septembre prochain.
	Choix du traiteur	Le choix du traiteur est Traiteur Domi-nique Approbation

	Ateliers estime de soi	Il y aura une deuxième série d'ateliers en mars 2014
	Tarification de la surveillance des dineurs et du service de garde	Les frais seront de 235.00\$ par enfant et de 2.00\$ au service de garde par dîner.
SERVICES ORGANISÉS SOUS LA RESPONSABILITÉ DU CÉ (article 90)		
<ul style="list-style-type: none"> ▪ Campagne de financement 		

CONTRATS DE BIENS OU SERVICES (article 91)	
➤ Aucun	

COMMANDITES REÇUES
<ul style="list-style-type: none"> ➤ CEDBC ➤ Buropro ➤ Boutique Bon-Conseil ➤ Club Optimiste de Notre-Dame-du-Bon-Conseil ➤ Bonichoix ➤ Municipalité Village Notre-Dame-du-Bon-Conseil ➤ Municipalité Paroisse Notre-Dame-du-Bon-Conseil

FORMATIONS ORGANISÉES À L'INTENTION DES MEMBRES DU CÉ ET DE L'OPP	
SUJET	NOMBRE DE PARTICIPANTS
Aucune	

PRIORITÉS DU CÉ PRÉVUES POUR L'ANNÉE 2012-2013
<ul style="list-style-type: none"> ➤ Trouver un slogan et organiser un concours de dessin qui décrira bien l'image de l'école. ➤ Finaliser notre projet éducatif et de notre plan de réussite 2013-2018 ➤ Encourager l'implication grandissante des parents à la vie scolaire de notre école ➤ Poursuivre nos efforts pour la convention de gestion et de réussite. ➤ Harmonisation du fonctionnement du service de garde sur l'heure du midi et de la surveillance des dineurs.

ACTIVITÉS DE L'OPP



ACTIVITÉS ORGANISÉES OPP 2012-2013

Voici les bénévoles pour l'année 2012-2013

Alicia Brodeur

Audrey St-Cyr

Cédric Drolet

Claudia Jutras

Dominique Jutras

Élodie Lavigne

Geneviève St-Onge

Judith Hébert

Marika Laplante

Marguerite Lemay

Myriam St-Cyr

Sophie Joyal

Stéphane Gauthier

Commandites

Agropur (Semaine de la nutrition)

Bonichoix

Boutique Le Bon-Conseil

Cantine Le Vilain

Club de marche (Bingo)

Club Optimiste Bon-Conseil

Comité de bienfaisance (Semaine de la nutrition)

Costco Drummondville

Garage Michel Lamothe

Iga St-Charles

Judith Hébert

Korvette

Péto-T

Producteur de lait du Québec (Semaine de la nutrition)

Machinerie Benoit & Frère inc. (Commandite sapin de Noël)

Mc Donald

Municipalité Notre-Dame-du-Bon-Conseil Paroisse (Salle de réunion)

Nancy Massothérapeute

Pavage Veilleux

Restaurant Le Canadien

Resto Le Discret

St-Lucien Transport inc.

Stéphane Gauthier SEG

Vitro Plus Ziebart

Membres Opp 2012-2013

Audrey Lauzière

Nancy Chauvette

Valérie Gagné

Patricia Mailhot

Sandra Duperron

Julie Parent

Denise Joyal

Josée Parent

Valérie Aubin

Danielle Vincent

- Août 2012
 - Diner des élèves
 - Activité de la rentrée

- Septembre 2012
 - Ciné Parc

- Octobre 2012
 - Halloween

- Décembre 2012
 - Brunch
 - Billet de tirage
 - Contribution parentale :
 - Collation et décoration de Noël

- Janvier 2013
 - Carnaval =Collation

- Février 2013
 - Semaine du personnel
 - St-Valentin =Décoration , Collation :

- Mars 2013
 - Semaines de la nutrition

- Avril 2013
 - Pâques Décoration, Collation(chocolat)

- Juin 2013
 - Activité avec Mme Gabrielle
 - Journée fin d'année Diner
 - Journée fin d'année Décoration

Merci à tous nos parents bénévoles!

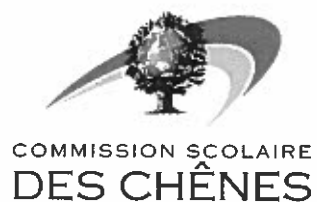

REDDITION DE COMPTE ET RAPPORT ANNUEL

CADRE POUR L'ÉLABORATION DU RAPPORT ANNUEL DU CONSEIL D'ÉTABLISSEMENT

École Notre-Dame-du-Rosaire/Sainte-Marie

Approuvé par les membres du CÉ

Le 11 JUIN 2013

ÉCOLE NOTRE-DAME-DU-ROSAIRE / SAINTE-MARIE
Année 2012-2013
Bilan des activités

Nombre de rencontres du CÉ : 5 rencontres
Nombre de rencontres qui n'ont pu être tenues : 1. Celle du 2 avril a été reportée au 7 mai 2013.
Nom du président (e) : Alain Chauvette
Nom du (de la) délégué(e) au comité de parents : Annie Tessier
Secrétariat du CÉ : [nom et statut de la personne] : Liette M. Demanche, direction

PRINCIPAUX DOSSIERS TRAITÉS		
DATE	SUJET	RÉSUMÉ DE LA DÉCISION
2 octobre 2012	Nomination aux postes du CÉ	Les postes vacants ont été comblés.
	Budget CÉ et OPP	350\$ utilisé par le CÉ (Inscription pour des formations / souper fin d'année).
	Révision des règles de la régie interne et calendrier des séances	Révision et approbation
	Projet Aide aux devoirs et leçons	Le CÉ approuve cette demande de subvention et le projet tel que proposé par la direction
	Projet École en forme et en santé	Le CÉ approuve cette demande de subvention et le projet tel que proposé par la direction
	Tablee populaire (tirelire d'Halloween)	L'école participera à cette campagne à l'occasion de l'Halloween.
	Campagne de financement	Le CÉ approuve la proposition de choisir la campagne Lamontagne pour notre levée de fonds.
	Campagne de financement service de garde 010	Le CÉ approuve le renouvellement de la proposition de demander aux parents de ramasser des sous noirs et des cannettes pour le financement d'activités au service de garde 010.
	Scholastic	Le CÉ approuve la distribution des feuillets Scholastic auprès des familles.
11 décembre 2012	Démission d'un membre parent du CÉ et nomination d'un nouveau membre	Proposition et approbation

	Conciliation du budget 11-12 et suivi budgétaire 12-13	Proposition et approbation
	Règles de fonctionnement pour le paiement de la surveillance du midi et de la reprographie par les parents	Proposition et approbation
	Plan des sorties éducatives	Proposition et approbation
	Reddition de compte de la CGR 2011-12	Proposition et approbation
26 février 2013	Transfert budgétaire de la campagne de financement	Proposition et approbation
	Plan de lutte contre la violence et l'intimidation	Proposition et approbation
	Projet éducatif, plan de réussite et CGR 12-13	Proposition et approbation
	Organisation scolaire 6 ^e année et Programme d'anglais intensif	Le CÉ approuve la proposition d'avoir 2 groupes de 6 ^e année en anglais intensif ainsi que 1 groupe en 6 ^e année régulière en 2013-14.
	Campagne de financement 6 ^e année	Le CÉ approuve la proposition de faire la collecte de papier à recycler pour en fabriquer des tablettes qui seront vendues afin de financer du matériel pour le groupe 303 (Hélène Fortin, titulaire)
	Critère du choix d'une direction d'établissement	Élaboration des critères à envoyer à la Direction générale.
7 mai 2013	Campagne de financement pour Opération enfant-soleil	Le CÉ approuve la proposition de tenir le projet Opération Tournesol au profit d'Opération enfant-soleil. Les élèves du 1 ^{er} cycle y participeront.
	Listes des articles scolaires 13-14 pour tous les niveaux	Proposition et approbation
	Encadrement disciplinaire des élèves 13-14	Proposition et approbation

	Tarification aux parents reprographie 13-14 34\$/élève	Proposition et approbation
	Horaire de la rentrée progressive des maternelles pour 13-14	Proposition et approbation
	Choix du photographie 13-14	Proposition et approbation pour Caméléo Photo.
	Régie Interne du SG 010 et 011 et tarification pour 13-14	Proposition et approbation
11 juin 13	Traiteur dîners chauds 13-14	Proposition et approbation pour les Anges du midi.
	Tarification des dîneurs 13-14	Information aux membres du CÉ
	Prévisions budgétaires 13-14	Proposition et approbation
	Scholastic 2013-14	Proposition et approbation d'utilisation pour les titu Information aux membres du CÉ laires intéressées.
	Reddition de compte du plan de lutte pour contrer la violence et l'intimidation	Information aux membres du CÉ
	<i>Rapport annuel du CÉ et de l'OPP 12-13</i>	Proposition et approbation

SERVICES ORGANISMÉS SOUS LA RESPONSABILITÉ DU CÉ (article 90)

- Aucun en particulier durant l'année 12-13

CONTRATS DE BIENS OU SERVICES (article 91)

- Échange de service avec le Centre Communautaire Saint-Jean-Baptiste : prêts de locaux et de matériel, entretien de la pelouse.
- Quelques locations du gymnase au cours de l'année 12-13 à divers particuliers
- Location du gymnase du lundi au jeudi pour les cours V-Flex (toute l'année)

FORMATIONS ORGANISÉES À L'INTENTION DES MEMBRES DU CÉ et de l'OPP	
SUJET	NOMBRE DE PARTICIPANTS
Aucune formation en 12-13	

PRIORITÉS DU CÉ PRÉVUES POUR L'ANNÉE 2012-13
<ul style="list-style-type: none"> ➤ Élaboration du projet éducatif et du plan de réussite en vue de produire la convention de gestion et de réussite et application, reddition de compte. ➤ Encourager l'implication grandissante des parents au sein de la vie et des apprentissages scolaires de leurs enfants. Recruter des parents pour faire partie de l'OPP.

ACTIVITÉS DE L'OPP
<p>Membres : il est difficile de nommer tous les membres car cela s'est modifié plusieurs fois au cours de l'année. En voici quelques-uns : Tryna Boilard, Brigitte Vaillancourt, Mélanie Arsenault, Rosette Boueiz, Caroline Brière, Manon Dozois, Cynthia Marcoux, Mélissa Jutras, Stéphanie Leblanc, Stéphanie Spénard et Sébastien Ménard,</p>
<p>Projets divers :</p> <ul style="list-style-type: none"> ➤ Septembre : Aide et supervision lors de la journée des prises de photos scolaires ➤ Octobre : <ul style="list-style-type: none"> ○ Décoration de l'école pour l'Halloween. ○ Distribution de sacs de friandises ➤ Décembre : <ul style="list-style-type: none"> ○ Décoration de l'école pour Noël, Père Noël ○ Distribution des produits de la campagne de financement ○ Activité de Noël pour la dernière journée de classe, distribution de friandises. ➤ Février : <ul style="list-style-type: none"> ○ Aide au carnaval d'hiver. ○ Décoration de l'école pour la St-Valentin ➤ Avril : <ul style="list-style-type: none"> ○ Décoration de l'école pour Pâques ○ Organisation d'une chasse aux cocos pour les 2 écoles en partenariat avec le conseil étudiant de l'école Notre-Dame-du-Rosaire. ➤ Mai : <ul style="list-style-type: none"> ○ Choix du photographe scolaire pour la prochaine rentrée. ○ Aide pour la visite des futurs élèves de maternelle. ➤ Juin : <ul style="list-style-type: none"> ○ Aide pour le marathon ○ Aide pour les journées des gonflables et pour le dîner aux hot-dog ➤ Toute l'année : couverture et étiquetage de livres pour la bibliothèque et pour les classes, couverture de manuels scolaires.

Rapport annuel du Conseil d'établissement
École St-Bonaventure
Année scolaire
2012-2013

Introduction

Il me fait plaisir de vous présenter le rapport annuel des activités du Conseil d'établissement de l'École St-Bonaventure pour l'année scolaire 2012-2013.

Vous trouverez ici une présentation des activités du Conseil d'établissement comprenant notamment les décisions prises durant l'année scolaire ainsi que la liste des membres.

Vous constaterez à sa lecture que le Conseil d'établissement est appelé à rendre de nombreuses décisions qui orientent les activités de l'école et son fonctionnement. Ces décisions ont une incidence directe sur la qualité des services rendus aux élèves.

Il y a lieu de souligner l'excellente collaboration entre chacun des membres du Conseil et entre ceux-ci et la direction d'école. Cette collaboration est essentielle pour la prise de décisions éclairées.

Bilan Statistique

Au cours de l'année 2012-2013, le Conseil d'établissement a tenu sept séances.

Le Conseil d'établissement est composé de 12 membres dont 11 membres votant. Les membres votant se répartissent comme suit : 5 membres représentant les parents, 5 membres représentant le personnel de l'école. Deux autres membres qui représentent la communauté n'ont pas droit de vote ainsi que la direction de l'école.

La **Loi de l'Instruction Publique (LIP)** définit le rôle du Conseil d'établissement et stipule que « toute décision du conseil d'établissement doit être prise dans le meilleur intérêt des élèves » et lui attribue certains pouvoirs qui peuvent être décrits en ces termes :

- Le pouvoir d'**adopter** qui permet de prendre une décision à partir d'une proposition; adopter une proposition, un projet, un document signifie qu'on peut le modifier, l'amender ou le recevoir tel qu'il a été soumis initialement.
- Le pouvoir d'**approuver** qui permet d'autoriser la mise en application d'une proposition concernant directement la vie de l'école en provenance de la direction de l'école. Approuver veut dire ici donner son accord. Si le conseil exprime des réserves, il ne peut modifier un document sur-le-champ; celui-ci doit être revu et soumis de nouveau au conseil d'établissement avant d'entrée en vigueur ou d'être mis en application.
- Le pouvoir d'**être consulté** qui, notamment oblige dans certaines circonstances, la direction de l'école, la commission scolaire à consulter le Conseil d'établissement avant de prendre une décision. Consulter prend ici le sens large de demander l'avis. Cette obligation étant inscrite dans la loi, une décision administrative peut être illégale

si la consultation n'a pas eu lieu ou n'a pas été faite correctement. Être consulté implique que nous avons l'opportunité d'émettre un avis qui pourra être retenu ou non.

Dossiers adoptés en 2012-2013

-> Ont fait l'objet d'adoption en 2012-2013, les dossiers suivants :

- Règle de régie interne du conseil d'établissement.
- Calendrier des séances.
- Budget de l'école 2012-2013
- Prévision budgétaire de l'école 2013-2014.
- Budget du conseil d'établissement (souper de fin d'année)
- Bilan financier du Conseil d'établissement 2012-2013

Dossiers approuvés en 2011-2012

-> Ont fait l'objet d'approbation en 2011-2012, les dossiers suivant :

- Code de vie de l'école 2013-2014
- Guide du primaire 2013-2014
- Aide aux devoirs
- École en forme et en santé
- Transferts budgétaires
- Activités de Noël
- Utilisation des locaux gratuitement pour la communauté (camp de jour)
- Liste des effets scolaires
- Coût de la reprographie
- Agenda scolaire
- Programmation des sorties éducatives
- Mise en œuvre des services complémentaires (psychoéducation, orthopédagogie, psychologie, etc.)
- Organisation pour les repas chauds
- Campagnes de levées de fonds
- Activité du début d'année 2013-2014
- Photo scolaire
- Sorties dans la municipalité
- Régie interne du Service de garde 2013-2014
- Convention de gestion
- Plan sur la violence

Dossiers informés en 2011-2012

-> Par ailleurs, le Conseil d'établissement a été informé de sujets suivant :

- Projet de Loi 56
- Acte d'établissement
- Critères de direction d'école
- Plan triennal de répartition et de destination des immeubles 2013-2014.
- Cadre d'organisation des services éducatifs 2013-2014.
- Critère d'inscription des élèves du pré-scolaire, du primaire et du secondaire 2013-2014.
- Convention de partenariat.
- Ajout d'un module dans le parc-école via une campagne de levée de fonds spécifique.
- Besoins en personnel

De plus, à chaque séance, les représentants de chaque regroupement (personnel – parents – direction – Représentant du comité de parents - OPP.) informent les membres des actions ou des projets en cours.

Conclusion

Finalement, nous pouvons conclure que le climat positif nécessaire à la communication et à la mise en place des meilleurs services pour nos élèves est un élément clé à l'école Saint-Bonaventure. Chacun y apporte sa contribution en s'assurant que l'élève est au centre des préoccupations.

Permettez-moi de remercier l'équipe du Conseil d'établissement 2011-2012, les membres de l'équipe-école, les parents, les élèves et tous les partenaires financiers ou associés qui ont contribué à la réalisation de la mission de l'école et au développement de cette dernière.

Stephan Lavoie
Président, Conseil d'établissement de l'école primaire Saint-Bonaventure.

P.J. Liste des membres du conseil

Membres du C.É. année scolaire 2011-2012 *En ordre alphabétique*

Madame Silvie Bergeron, représentante des parents
Madame Manon Gauthier, représentante des parents
Monsieur François Girard, représentant du personnel enseignant
Madame Josée Joyal, représentante du personnel enseignant
Madame Karine Lachapelle, représentante du personnel enseignant
Madame Mélanie Lafond, représentante des parents
Monsieur Stéphan Lavoie, représentant des parents (président et délégué Comité de parents)
Madame Nathalie Pâquet, représentante du service de garde
Madame Annie Provençal, représentante de la communauté
Madame Mélanie Provencher, représentante du personnel enseignant
Monsieur Eric L'Heureux, directeur
Madame Audrey Trinqué, représentante des parents



COMMISSION SCOLAIRE
DES CHÊNES

REDDITION DE COMPTE ET RAPPORT ANNUEL

RAPPORT ANNUEL DU CONSEIL D'ÉTABLISSEMENT DE L'ÉCOLE ST-ÉTIENNE

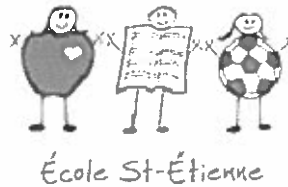

JUIN 2013

ÉCOLE St-Étienne

Rapport annuel du Conseil d'Établissement 2012-2013

Nombre de rencontres du CÉ : 7
Nombre de rencontres qui n'ont pu être tenues faute de quorum : 0
Nom du président (e) : Marc Tardif
Nom du (de la) délégué(e) au comité de parents : Isabelle Joyal
Secrétariat du CÉ : Marlène Roy, directrice

PRINCIPAUX DOSSIERS TRAITÉS		
DATE	SUJET	RÉSUMÉ DE LA DÉCISION
2012-10-10 #3	Calendrier des rencontres	▪ Adopté à l'unanimité
2012-10-10 #4	Révision des règles de régie interne	▪ Adopté à l'unanimité
2012-10-10 #5	Aide aux devoirs et écoles en forme et en santé	▪ Approuvé à l'unanimité
2012-11-07 #9	Sorties éducatives et activités	▪ Approuvé à l'unanimité
2012-11-07 #10	Levées de fonds pour sortie 3 ^e cycle	▪ Approuvé à l'unanimité
2012-11-07 #11	Convention de gestion et de réussite – reddition de comptes	▪ Approuvé à l'unanimité
2012-11-07 #12	Budget de fonctionnement du conseil	▪ Adopté à l'unanimité
2012-11-07 #13	Surplus budgétaires affectés à différents projets	▪ Approuvé à l'unanimité
2012-11-07 #14	Demande de financement par SSJB et Fondation Raymond-Beaudet	▪ Approuvé à l'unanimité
2012-12-12 #17	Convention de gestion et de réussite	▪ Approuvé à l'unanimité
2012-12-12 #18	Plan de lutte contre l'intimidation et la violence	▪ Approuvé à l'unanimité
2012-12-12	Consultation critères de sélection de la direction	▪ Document transmis
2013-02-13 #21	Démission d'un membre parent	▪ Approuvé à l'unanimité
2013-04-10 #24	Régie interne du service de garde 2013-2014	▪ Approuvé à l'unanimité
2013-04-10	Consultation projets à caractères physiques	▪ Document transmis
2013-04-10 #25	Consultation besoins en personnel et organisation des services complémentaires	▪ Approuvé à l'unanimité
2013-04-10 #26	Achat de matériel scolaire en français	▪ Approuvé à l'unanimité
2013-05-22	Consultation planification stratégique CSDC 2013-2018	▪ Document transmis

[Approuvé au Conseil d'établissement du 12 juin 2013]

2013-05-22 #29	Guide vie scolaire (règles de conduite et de sécurité, plan de lutte contre l'intimidation)	▪ Approuvé à l'unanimité
2013-05-22 #30	Frais chargés aux parents	▪ Approuvé à l'unanimité
2013-05-22 #31	Repas chauds	▪ Approuvé à l'unanimité
2013-05-22 #32	Prévisions budgétaires 2013-2014	▪ Approuvé à l'unanimité
2013-05-22 #33	Activités et sorties éducatives	▪ Approuvé à l'unanimité
2013-05-22 #34	Transferts budgétaires	▪ Approuvé à l'unanimité
2013-06-12 #	Reddition de compte du projet éducatif et du plan de réussite 2012-2013	▪
2013-06-12 #	Listes du matériel scolaire 2013-2014	▪
2013-06-12 #	Entrée progressive au préscolaire	▪
2013-06-12 #	Calendrier, horaire et journée d'accueil 2012-2013	▪
2013-06-12 #	Rapport annuel du conseil d'établissement 2012-2013	▪
		▪

CONTRATS DE BIENS OU SERVICES (article 91)

Pour 2013-2014, le conseil a renouvelé l'entente avec le concessionnaire de repas chauds de la cafétéria du Centre professionnel Paul Rousseau.

FORMATIONS ORGANISÉES À L'INTENTION DES MEMBRES DU CÉ

SUJET	NOMBRE DE PARTICIPANTS
- Soirée d'information sur le fonctionnement du conseil (novembre)	- 0
- Soirée d'information sur la planification stratégique de la CSDC (mars)	- 0



COMMISSION SCOLAIRE
DES CHÊNES

REDDITION DE COMPTE ET RAPPORT ANNUEL

CADRE POUR L'ÉLABORATION DU RAPPORT ANNUEL DU CONSEIL D'ÉTABLISSEMENT

JUIN 2013



ÉCOLE ST-EUGÈNE
Année 2012-2013
Bilan des activités

Nombre de rencontres du CÉ : Il y a eu 8 rencontres
Nombre de rencontres qui n'ont pu être tenues faute de quorum : 0
Nom de la présidente : Sophie Limoges
Nom de la déléguée au comité de parents : Mélissa Martel
Secrétariat du CÉ : Christiane Leblanc

PRINCIPAUX DOSSIERS TRAITÉS		
DATE	SUJET	RÉSUMÉ DE LA DÉCISION
2012-10-10	▪ Adoption des règles de régie interne	▪ Adoption – 4
	▪ Calendrier des rencontres 12-13	▪ Adoption – 5
	▪ Demande d'aide financière à la municipalité (dîner et activité de la rentrée 2012)	▪ Autorisation – 6
	▪ Paiement du dîner de fin d'année 11-12 (transfert de fonds)	▪ Autorisation – 7
	▪ Projet de Valérie Pinard, transfert du fonds 6 au fonds 1	▪ Autorisation – 8
	▪ Budget de fonctionnement du CÉ de 350\$	▪ Autorisation – 9
	▪ Programme d'aide aux devoirs et leçons 12-13	▪ Autorisation – 10
	▪ Entrées et sorties éducatives 2012-2013	▪ Approbation – 11
	▪ Normes et modalités	▪ Information
	▪ Suivi parc-école	▪ Information
	▪ Campagnes de financement 2012-2013 (suivi OPP)	▪ Information
	▪ Activités spéciales dans le cadre du projet « Valorisation de l'école » Fête de l'Halloween	▪ Information
	2012-11-15	▪ Adoption du rapport annuel 2011-2012
▪ Transfert des fonds des montants obtenus pour ventes de photos		▪ Adoption – 15
▪ Choix du photographe 12-13		▪ Adoption – 16
▪ Surplus réservés de l'exercice financier 11-12		▪ Adoption – 17
▪ Programme « École en forme et en santé »		▪ Adoption – 18
▪ Suivi du programme « Aide aux devoirs et leçons »		▪ Adoption – 19
▪ Campagne de financement : Cinéma et chocolat <i>Perfection</i>		▪ Approbation – 20
▪ Plan de réussite		▪ Approbation – 21
▪ Plan de lutte pour l'intimidation		▪ Approbation – 22
▪ Transfert du don de la SSJB pour la semaine du Français		▪ Adoption
▪ Ventilation du fonds 6		▪ Information
▪ Suivi Parc-école		▪ Information
▪ Activités spéciales dans le cadre du projet « Valorisation à l'école » <ul style="list-style-type: none"> ○ Retour sur l'Halloween ○ Activités et dîner du 21 décembre 2012 		▪ Information
2012-12-12	▪ Budget de l'OPP	▪ Adoption – 25
	▪ Surplus réservé	▪ Adoption – 26
	▪ Régulation d'un moyen pour deux buts déterminés par le	▪ Approbation – 27

	MELS (CGR et plan de réussite)	
	▪ Plan de lutte, règles de conduites et mesures de sécurités	▪ Approbation – 28
	▪ Ajout d'une campagne de financement « Jeux de société »	▪ Adoption – 29
	▪ Suivi de la campagne de financement	▪ Information
2012-02-06	▪ Choix du photographe	▪ Adoption
	▪ Critère de sélection d'une direction	▪ Consultation
	▪ Suivi du parc-école	▪ Information
	▪ Bilan financier du fond 6	▪ Information
	▪ Rafrâichissement de la peinture à l'école	▪ Information
2013-04-10	▪ Régie interne 2013-2014 du service de garde	▪ Adoption – 34
	▪ Rapport financier du fonds 6 et retour sur les campagnes de financement	▪ Information
	▪ Plan d'effectifs du personnel de soutien et professionnel 2013-2014	▪ Information
	▪ Course des Chênes-toi	▪ Information
	▪ Conférence de Sylvain Boilard et escalade Mont St-Hilaire	▪ Information
	▪ Semaine des Services de garde	▪ Information
	▪ Suivi du comité Parc-école	▪ Information
	▪ Peinture des locaux intérieurs de l'école	▪ Information
	▪ Réfection des sanitaires	▪ Information
	▪ Photographe 2013-2014	▪ Information
	▪ Soirée des bénévoles	▪ Information
	▪ Propositions de sorties au SDG, dodo à l'école	▪ Approbation
2013-05-08	▪ Suivi du processus de médiation – Martine Leduc	▪ Information
	▪ Balance du budget de fonctionnement du CÉ	▪ Adoption – 37
	▪ Transfert du don de 1 000\$ de la Caisse Populaire pour achat de livres de bibliothèque	▪ Adoption – 38
	▪ Liste des effets scolaires 2013-2014	▪ Approbation
	▪ Présentation du budget du fonds 6 et bilan des campagnes de financement	▪ Information
	▪ Politique du transport scolaire	▪ Information
	▪ Alarme-incendie, réfection des sanitaires et peinture de certains locaux de l'école	▪ Information
	▪ Organisation scolaire	▪ Information
	▪ Programme « La culture à l'école »	▪ Information
	▪ Concours en entrepreneuriat	▪ Information
	▪ Compte-rendu de la réunion du comité de parents <ul style="list-style-type: none"> ○ Présentation des budgets financiers-Carmen Lemire ○ Retour sur la conférence de Dan Bigras ○ Congrès du FCPQ 	▪ Information
	▪ Photos scolaires 2013-2014	▪ Information
2013-06-12	▪ Frais chargés aux parents	▪ Adoption – 41
	▪ Budget annuel de fonctionnement du CÉ (balance)	▪ Adoption – 42
	▪ Transfert du fond 1 au fond 6 (1000\$ livres bibliothèque)	▪ Adoption – 43
	▪ Transfert du fond 6 pour paiement du parc-école	▪ Adoption – 44
	▪ Services complémentaires 13-14	▪ Approbation

	▪ Code de vie école et service de garde 13-14	▪ Approbation
	▪ Nouvelle direction nomination	▪ Information
	▪ Ventilation du budget du fond 6 et bilan des campagnes de financement	▪ Information
	▪ Objectif, principes et critères de répartition des ressources financières	▪ Information
	▪ Suivi du parc-école	▪ Information
	▪ Achat de jeux d'échec géant – financement club 1224	▪ Information
	▪ Rapport des activités de l'OPP en 2012-2013	▪ Information
	▪ Organisation scolaire 13-14	▪ Information
	▪ Activités spéciales – dîner de fin d'année et journée d'accueil des élèves le 28 août	▪ Information

Activités OPP 2012-2013

Les parents membres de l'OPP ont été très actifs dans la vie scolaire de l'école. Ceux-ci se sont engagés dans le recouvrement des livres, pour la vérification des têtes des élèves en lien avec la pédiculose et dans l'organisation d'activités spéciales pour les élèves et pour le personnel de l'école. À nouveau cette année, des campagnes de financement ont été mises de l'avant pour la réalisation de notre projet du parc-école.

Voici quelques exemples d'activités réalisées cette année :

- Dîner de début d'année
- Article mensuel dans le petit journal local
- Campagne de financement Boston Pizza, journée jeux de société, cinéma à l'école
- Collation Halloween
- Dîner de Noël
- Campagne de financement chocolat Perfection
- Semaine des enseignants (thème – 5 jours)
- Semaine du service de garde
- Dîner de fin d'année.

Bravo et merci à chacun!

Document déposé pour adoption le mercredi 23 octobre 2013. Résolution # CÉ1314-07

Hélène Gamache, directrice

Sophie Limoges, présidente



COMMISSION SCOLAIRE
DES CHÊNES

**RAPPORT ANNUEL
DU CONSEIL D'ÉTABLISSEMENT**

ÉCOLE SAINT-FÉLIX-DE-KINGSEY

JUIN 2013

ÉCOLE SAINT-FÉLIX-DE-KINGSEY

Bilan des activités Année 2012-2013

Nombre de rencontres du CÉ : 5
Nombre de rencontres qui n'ont pu être tenues faute de quorum : 0
Nom du président (e) : Mélanie Bossé
Nom du (de la) délégué(e) au comité de parents : Marie-Josée Timmons
Secrétariat du CÉ : Marc Boucher

PRINCIPAUX DOSSIERS TRAITÉS		
DATE	SUJET	RÉSUMÉ DE LA DÉCISION
17 octobre	Élections	<ul style="list-style-type: none"> ▪ Élections de la présidente, vice-présidente, secrétaire et déléguée. CÉ008-1213.03
	Règles de régie interne	<ul style="list-style-type: none"> ▪ Aucune modification.
	Transferts budgétaires	<ul style="list-style-type: none"> ▪ Adoption de transfert pour <i>Activité d'accueil et activité du carnet</i>. CÉ008-1213-04
	Projet éducatif 2012-2017, plan de réussite et convention de gestion 2012-2013, reddition de compte 2011-2012	<ul style="list-style-type: none"> ▪ Présentation et adoption. CÉ008-1213-05
	Activités et sorties éducatives	<ul style="list-style-type: none"> ▪ Adoption des activités présentées CÉ008-1213.06
	Frais chargés aux parents pour les sorties.	<ul style="list-style-type: none"> ▪ Adoption d'un montant de 30 \$ chargé aux parents pour les activités. CÉ008-1213.07
	Campagne de financement	<ul style="list-style-type: none"> ▪ Adoption CÉ008-1213.08
	Tirelires Halloween	<ul style="list-style-type: none"> ▪ Adoption pour les tirelires de la <i>Tablee populaire</i>. CÉ008-1213.09
	Normes et modalités	<ul style="list-style-type: none"> ▪ Adoption du projet CÉ008-1213.10
	Budget O.P.P. et finissants	<ul style="list-style-type: none"> ▪ Adoption du projet CÉ008-1213.11 et 12
28 novembre	Surplus réservé	<ul style="list-style-type: none"> ▪ Adoption pour changer les écrans d'ordinateur au laboratoire. CÉ008-1213.16
	Aide aux devoirs	<ul style="list-style-type: none"> ▪ Adoption de la résolution. CÉ008-1213.17
	École en forme	<ul style="list-style-type: none"> ▪ Adoption de la résolution. CÉ008-1213.18

23 janvier	<p>Transferts budgétaires</p> <p>Convention de gestion et de réussite éducative.</p> <p>Plan d'action sur l'intimidation</p> <p>Code de vie versus service de garde.</p> <p>Consultation critères direction d'école.</p>	<ul style="list-style-type: none"> ▪ Adoption des transferts : <i>Activité cinéma et budget O.P.P.</i> CÉ008-1213.22 ▪ Adoption CÉ008-1213.23 ▪ Adoption. CÉ008-1213.24 ▪ Adoption CÉ008-1213.25 ▪ Adoption. CÉ008.1213-26
17 avril	<p>Transferts budgétaires</p> <p>Régie interne 2013-14 Service de garde</p>	<ul style="list-style-type: none"> ▪ Adoption des transferts : <i>Piscine et activité de Pâques</i> CÉ008-1213.31 Adoption du transfert : <i>sortie finissants.</i> CÉ008-1213.32 ▪ Adoption CÉ008-1213.33
17 juin	<p>Budget école 2013-2014</p> <p>Rapport annuel</p> <p>Frais chargés aux parents reprographie et procure 2013-2014.</p> <p>Club de lecture Scholastic 2013-2014</p> <p>Entrée progressive maternelle 2013-2014</p> <p>Code de vie</p> <p>Photographies scolaires</p>	<ul style="list-style-type: none"> ▪ Adoption CÉ008-1213. ▪ Adoption CÉ008-1213. ▪ Adoption CÉ008-1213. ▪ Adoption pour la distribution aux parents intéressés CÉ008-1213. ▪ Adoption CÉ008-1213. ▪ Adoption CÉ008.1213. ▪ Adoption CÉ008.1213.

--	--	--

SERVICES ORGANISÉS SOUS LA RESPONSABILITÉ DU CÉ (article 90)	
Aucun service n'a été organisé en 2013-2014.	
CONTRATS DE BIENS OU SERVICES (article 91)	
Cafétéria de l'école :Les variétés de Chantal »	
FORMATIONS ORGANISÉES À L'INTENTION DES MEMBRES DU CÉ	
SUJET	NOMBRE DE PARTICIPANTS

PRIORITÉS DU CÉ PRÉVUES POUR L'ANNÉE 2013-2014

ACTIVITÉS DE L'OPP
L'OPP s'implique au niveau des fêtes et de certaines activités récompense ainsi que pour la campagne de financement. Leur participation est très appréciée.

FAIT MARQUANT DE L'ANNÉE 2012-2013

ANIMATION

Durant le mois de mars, mois de la nutrition, Madame Hélène Larouche est venue présenter 4 ateliers par classe afin de conscientiser les élèves sur l'importance d'une bonne nutrition par la présentation des quatre groupes alimentaires . Ces animations ont été très intéressantes et les élèves ont bien apprécié les petites dégustations. Elle a également présenté un autre atelier intitulé : *L'œuf ou la poule*. L'équipe-école tient à souligner l'excellence de ces animations.

En mai, les élèves ont participé à un atelier intitulé : *Un arbre, une vie*. En lien avec le moi de l'arbre, Monsieur Yvon Camirand, retraité Bruntland, est venu expliquer le processus de la plantation d'un chêne. Tous les élèves ont pu participer activement. C'est un projet très intéressant.

Rapport annuel du Conseil d'établissement

École Saint-Guillaume

Année scolaire 2012-2013

Bonjour à tous,

Au cours de l'année 2012-2013, le Conseil d'établissement à tenu sept séances.

Durant les séances nous avons adoptés, approuvés et été informé. Voici donc la liste sommaire des documents :

-> Ont fait l'objet d'adoption en 2012-2013, les dossiers suivant :

- calendrier de travail de l'année
- régie interne du conseil
- budget du C.É.
- budget de l'école
- convention de gestion
- plan sur la violence

-> Ont fait l'objet d'approbation en 2012-2013, les dossiers suivant :

- activités et sorties éducatives
- collecte de fonds
- convention de gestion
- aide aux devoirs
- École en forme et en santé
- transferts budgétaires
- activités de Noël
- code de vie 2013-2014 et guide primaire
- services complémentaires
- listes matériel scolaire
- agenda
- chandail école
- photographe

-> Par ailleurs, le Conseil d'établissement a été informé de sujets suivant :

- dénonciation d'intérêts
- inscriptions pour l'année en cours
- normes et modalités
- vol à l'école (projecteur)
- loi 56
- projet à caractère physique
- soutien au comportement positif

De plus, à chaque séance, les représentants de chaque regroupement (personnel – parents – direction – Représentant du comité de parents –service de garde - OPP.) ont pu informer les membres des actions ou des projets en cours.

En conclusion, merci de m'avoir accordé votre confiance pour être votre présidente et merci à Marie-Ève pour m'avoir si bien secondée. La confiance est un atout précieux pour que la communication soit efficace.

Nous avons encore eu cette année une équipe merveilleuse qui nous a permis de prendre de bonne décision pour le bien-être des élèves.

Voici donc la liste des membres : **parents** : Jonathan Rondeau, Marie-Ève Perreault, Michèle Bayard, Nadia Desjarlais, Myrtille Lambert, **membres du personnel** : Éric L'Heureux, France Foucault, Martin Pelletier, Karine Parenteau, Marie-Pierre Camirand, **membre de la communauté** : Isabelle Langlois, **Membre service de garde** : François Caron. Merci à tous !

**REDDITION DE COMPTE ET RAPPORT ANNUEL
DU CONSEIL D'ÉTABLISSEMENT
ÉCOLE ST-JEAN - WICKHAM**

ANNÉE SCOLAIRE 2012-2013

Septembre 2013

ÉCOLE ST-JEAN - Wickham
Année scolaire 2012-2013
Bilan des activités

Nombre de rencontres du C.É. : 6
Nombre de rencontres n'ayant pu être tenues faute de quorum : NIL
Nom de la présidente : Mme Danielle Thivierge
Nom de la déléguée au comité de parents : Mme Julie Raïche
Secrétariat du C.É. : Secrétariat de l'école

PRINCIPAUX DOSSIERS TRAITÉS

DATE	SUJET / RÉSUMÉ DE LA DÉCISION
2012-09-18	<p><u>a) reddition de comptes du directeur en vertu de articles 96.13.4 et 96.24 de la LIP</u></p> <p>PRÉAMBULE Annuellement, le conseil d'établissement doit produire à la commission scolaire un rapport sur l'ensemble de ses activités. ADOPTER : le rapport annuel du conseil d'établissement pour l'année 2011-2012. MANDATER : la directrice de l'école, Madame Céline Bérubé, pour transférer ce rapport à la commission scolaire Des Chênes.</p> <p><u>b) Les règles de Régie interne du conseil d'établissement</u></p> <p>conformément à l'article 67 de la LIP, le conseil d'établissement de l'école St-Jean, doit établir ses règles de Régie interne; APPROUVER : les règles de Régie interne pour l'année 2012-2013 qui sont déposées en annexe 3.</p> <p><u>c) Sorties dans le milieu</u></p> <p>PRÉAMBULE Les enseignants (es) de l'école organisent annuellement des activités et des sorties pour leurs élèves; ADOPTER : les demandes de sorties et activités, pour l'année 2012-2013, telles que déposées en annexe 4. MANDATER : la directrice de l'école, Madame Céline Bérubé, d'accepter les demandes d'activités et de sorties entre deux réunions en autant quelles soient déposées au conseil d'établissement suivant.</p> <p><u>d) Location du gymnase</u></p> <p>Ce point est annulé.</p> <p><u>e) Scholastic</u></p> <p>PRÉAMBULE La lecture est une activité qui permet d'augmenter la réussite des élèves, des études le prouvent. PERMETTRE : aux classes qui le désirent, d'offrir le service Scholastic à leurs élèves, en autant que les parents soient libres d'y participer ou non. APPROUVER : l'exposition et la vente de livres par Scholastic, la journée de la rencontre de parents soit le jeudi 22 novembre 2012.</p> <p><u>f) Financement</u></p> <p>Ce projet sera discuté à la prochaine réunion.</p>

g) Panier de basket

PRÉAMBULE La municipalité de Wickham a une entente avec la Commission scolaire des Chênes pour le parc école.

APPROUVER : le projet et les coûts de 1000\$ pour l'installation d'un panier de basket sur la cour d'école.

h) Dénonciation d'intérêts

Les membres du conseil d'établissement doivent remplir et remettre la feuille sur la dénonciation d'intérêts en lien avec l'école.

i) Ramassage de canettes

Samedi le 13 octobre. Cela sera annoncé dans le calendrier scolaire, le journal municipal et l'Église.

j) Local de retrait

Un bilan est fait pour la dernière étape de l'année 2011-2012. Il sera déposé en annexe 5.

k) Traiteur

Il y a une erreur sur le coût des repas, deux prix sont affichés 4.50\$-4.75\$ selon le côté de la feuille. De plus les parents s'informent des contenants utilisés en lien avec la récupération. C'est à suivre.

2012-10-23

a) Maison des jeunes

APPROUVER : l'utilisation du gymnase de l'école par les jeunes de la Maison des jeunes, en soirée et sans coût.

b) Sorties dans le milieu (5 et 6^{ème} année)

ADOPTER : les demandes de sorties et activités, pour ces classes, pour l'année 2012-2013, telles que déposées en annexe 3.

c) Normes et modalités

Selon l'article 96.15.4 de la *Loi sur l'instruction publique (LIP)*, la directrice, Madame Céline Bérubé, a déposé en annexe 4 les normes et modalités de l'école à titre informatif.

d) Financement

PRÉAMBULE Il appartient au conseil d'établissement d'autoriser un financement dans l'école pour les sorties dans le milieu.

APPROUVER : le choix du fournisseur Lamontagne pour organiser la campagne de financement.

MANDATER : la direction de l'école d'en informer le fournisseur et de mettre en place la campagne.

e) don BMO

PRÉAMBULE L'école a reçu 1270\$ en don BMO pour le défi Pierre Lavoie;

ADOPTER : un transfert de 300\$ dans le budget de l'école pour l'achat de collations pour les élèves qui n'en ont pas.

f) Halloween

Des activités se tiendront en classe le 31 octobre en après-midi. Une disco se tiendra au gymnase et une collation spéciale sera offerte aux jeunes.

g) Sortie de fin d'étape

APPROUVER : la sortie au cinéma à St-Hyacinthe en novembre.

	<p style="text-align: center;"><u>h) AFÉAS</u></p> <p>L'AFÉAS désire organiser une activité sur l'intimidation avec tous les élèves et leur remettre un ruban blanc. Les enseignants sont d'accord avec ce projet. L'activité aura lieu le 6 décembre en avant-midi.</p> <p style="text-align: center;"><u>i) Retour canettes</u></p> <p>Nous n'avons pas le montant total. Il faudra cependant recruter plus de bénévoles pour l'an prochain.</p> <p style="text-align: center;"><u>j) Info Wickham</u></p> <p>Les parents tiennent à être présents dans le journal de Wickham régulièrement. Une rotation se fera.</p> <p style="text-align: center;"><u>k) Territoire de marche / Municipalité</u></p> <p>Il n'y aura aucune autre nouvelle à ce sujet. Ce sera un dossier à suivre après les Fêtes, pour l'an prochain.</p> <p style="text-align: center;"><u>l) Site de l'école</u></p> <p>Il serait difficile de poursuivre ce dossier cette année.</p> <p style="text-align: center;"><u>m) Budget service de garde</u></p> <p>Ce point sera discuté à la prochaine réunion.</p>
2012-12-11	<p style="text-align: center;"><u>a) Plan de lutte à l'intimidation</u></p> <p>La directrice de l'école, Madame Céline Bérubé, présente les grandes lignes de la loi 56 sur l'intimidation et la violence.</p> <p style="text-align: center;"><u>b) Amendement / règlements de l'école</u></p> <p>APPROUVER : le plan de lutte contre l'intimidation et la violence ainsi que les règles de conduite et les mesures de sécurité proposées par la direction de l'école. Le document est déposé en annexe 3.</p> <p style="text-align: center;"><u>c) Budget</u></p> <p>PRÉAMBULE Annuellement, la commission scolaire fournit aux écoles les surplus et déficits de l'année précédente.</p> <p>ADOPTER : le présent budget et d'utiliser le surplus du service de garde de la façon suivante:</p> <ul style="list-style-type: none"> • Résorber le déficit des opérations courantes de l'école. • Organiser des sorties et des activités au service de garde sans faire payer les parents. • Faire l'achat de nouveaux jeux électroniques et d'autres jeux pour le service de garde. • Permettre l'achat de collations aux élèves du service de garde. • Répondre aux besoins des enseignants et du personnel dans les opérations courantes de l'école. • Mandater la direction de l'école pour faire les transferts et d'en informer la commission scolaire. <p style="text-align: center;"><u>d) Convention de gestion et réussite</u></p> <p>APPROUVER : la convention de gestion et de réussite pour l'année 2012-2013 telle que déposée en annexe 4.</p> <p style="text-align: center;"><u>e) Spectacle en Art dramatique</u></p> <p>APPROUVER : que le spectacle en Art dramatique se tienne à l'école La Poudrière et qu'une cotisation de 5\$ soit demandée aux adultes assistant au spectacle.</p>

	<p style="text-align: center;"><u>f) Maternelle 4 ans</u></p> <p>PRÉAMBULE Le gouvernement provincial parle d'ouvrir des maternelles 4 ans en milieux défavorisés (indice 9-10).</p> <p>INFORMER : la commission scolaire que nous sommes intéressés à ouvrir une classe 4 ans à temps plein dès septembre 2013.</p> <p style="text-align: center;"><u>g) Relais pour la vie</u></p> <p>APPROUVER : la demande d'utilisation du gymnase et de la cour d'école pour la marche contre le cancer en mai 2013, sans autres autres frais que l'utilisation du papier et du savon.</p> <p style="text-align: center;"><u>h) Local de retrait</u></p> <p>La directrice de l'école, Madame Céline Bérubé, fait un bilan de la première étape au local de retrait tel que déposé en annexe 5.</p> <p style="text-align: center;"><u>i) Procure</u></p> <p>Le profit de la procure est de 351,84\$. C'est environ 600\$ de moins que l'an passé.</p> <p style="text-align: center;"><u>j) Retour des canettes</u></p> <p>Pour le ramassage des canettes, un montant de 2034\$ a été amassé. C'est plus que l'an dernier.</p> <p style="text-align: center;"><u>k) Noël</u></p> <p>Il y aura des activités lors de la dernière journée d'école: Père Noël, bonbons, bingo et activités en classe.</p> <p style="text-align: center;"><u>l) Hockey balle</u></p> <p>Un parent s'informe si les élèves de maternelle portent des lunettes de protection quand ils jouent au hockey balle. La direction s'informera.</p>
2013-02-19	<p style="text-align: center;"><u>a) Critères nouvelle direction</u></p> <p>PRÉAMBULE Annuellement la direction générale de la commission scolaire Des Chênes doit établir son plan d'effectifs au niveau des directions d'école pour l'année suivante;</p> <p>RÉPONDRE : à la consultation sur les critères de sélection pour le poste de direction de l'école St-Jean.</p> <p>MANDATER : la présidente du conseil d'établissement, Madame Danielle Thivierge, de faire parvenir les dits critères à la direction générale de la commission scolaire Des Chênes et de les déposer en annexe 3.</p> <p style="text-align: center;"><u>b) Sortie deuxième étape</u></p> <p>APPROUVER : La sortie au quilles comme activité récompense pour les élèves, à la fin février.</p> <p style="text-align: center;"><u>c) Régie interne service de garde</u></p> <p>ADOPTER : les règles de régie interne du service de garde de l'école St-Jean pour l'année 2012-2013 avec les changements proposés par la commission scolaire. Une copie est déposée en annexe 4.</p> <p style="text-align: center;"><u>d) Sous noirs</u></p> <p>FAIRE : la demande aux parents d'envoyer leurs sous noirs à l'école pour payer des activités aux élèves.</p> <p style="text-align: center;"><u>e) Calendriers Transport scolaire</u></p>

PRÉAMBULE Le service du transport scolaire désire vendre des calendriers scolaires avec des dessins sur la sécurité en transport pour l'année 2013-2014.

APPROUVER : La vente du calendrier. Une lettre sera envoyée aux parents afin de les informer.

f) Plan de lutte à l'intimidation

La directrice de l'école ,Madame Céline Bérubé, informe les parents sur ce qui a été fait depuis l'adoption de l'amendement des règlements d'école en décembre 2012.

g) Factures impayées

La directrice de l'école ,Madame Céline Bérubé, informe le conseil d'établissement du montant des sommes impayées tant au service de garde que sur l'heure du dîner. Le conseil d'établissement est d'accord que l'on avise les parents qui ont participé à la campagne de financement qu'ils pourraient devoir utiliser cet argent pour les factures impayées au lieu des sorties.

h) Jour du drapeau

La directrice de l'école ,Madame Céline Bérubé, informe les parents de la rencontre avec un membre de la Société St-Jean-Baptiste.

i) Politique d'inscription

La directrice de l'école ,Madame Céline Bérubé, dépose la politique d'inscription pour l'année 2013-2014.

j) Fréquence des rencontres

La présidente du conseil d'établissement, Madame Danielle Thivierge, s'informe si la fréquence des réunions, c'est-à-dire aux deux mois, satisfait l'ensemble des membres. La réponse est oui pour tous.

k) Semaine du personnel

Le personnel de l'école a apprécié toutes les attentions durant la semaine du personnel.

2013-03-23	<p style="text-align: center;"><u>a) Règlement de l'école</u></p> <p>PRÉAMBULE Annuellement, la direction de l'école révisé ses règlements d'école. APPROUVER : les règlements de l'école élaborés par le personnel de l'école. Une copie est déposée en annexe 3 avec les corrections de ponctuation et de français telles que suggérées par un parent.</p> <p style="text-align: center;"><u>b) Coucher à l'école 342-401</u></p> <p>APPROUVER : l'activité «coucher à l'école» pour les classes 342 et 401 en juin.</p> <p style="text-align: center;"><u>c) Soirée de fin d'année sixième année</u></p> <p>Cette année, les parents des élèves de sixième année veulent organiser une soirée d'activités plutôt qu'un bal.</p> <p style="text-align: center;"><u>d) Projet classes jumelées de 5 et 6</u></p> <p>Le projet de classes jumelées ne sera pas viable l'an prochain car il y aura une classe de quatrième / cinquième année , une classe de cinquième année et une classe de sixième année.</p> <p style="text-align: center;"><u>e) Photos 2013/2014</u></p> <p>APPROUVER : la suggestion pour la prise de photos avec Caméléo Photo.</p> <p style="text-align: center;"><u>f) Ramassage des canettes</u></p> <p>Les parents veulent que l'on informe les parents à la fin de l'année sur le ramassage des canettes l'an prochain. Durant l'été, un message sera envoyé au journal municipal.</p> <p style="text-align: center;"><u>g) Transport scolaire</u></p> <p>Il n'y a aucun changement pour le transport scolaire pour l'an prochain.</p> <p style="text-align: center;"><u>h) Local de retrait</u></p> <p>La direction fait un retour sur les avis au local de retrait à la deuxième étape. Il y en a eu plus qu'à la première étape.</p> <p style="text-align: center;"><u>i) Souper en juin</u></p> <p>Les parents sont d'accord pour un souper en juin avant la réunion du conseil d'établissement. Du St-Hubert comme les autres années.</p> <p style="text-align: center;"><u>j) Recyclage</u></p> <p>Les parents s'informent sur le type de recyclage qui est fait à l'école: le papier, les déchets périssables (nouveau cette année).</p>
2013-06-11	<p style="text-align: center;"><u>a) Financement année 2013-2014</u></p> <p>APPROUVER : le choix du fournisseur Lamontagne pour organiser le financement. MANDATER : la direction de l'école, madame Céline Bérubé, d'informer le fournisseur et de mettre en place la campagne en décembre 2013.</p> <p style="text-align: center;"><u>b) Budget</u></p> <p>ADOPTER : le budget de l'école pour l'année 2013-2014 tel que déposé en annexe 3.</p> <p style="text-align: center;"><u>c) Reprographie</u></p> <p>APPROUVER : un montant de 30.00\$ pour la reprographie 2013-2014.</p> <p style="text-align: center;"><u>d) Location du gymnase</u></p> <p>APPROUVER : la location du gymnase à l'école de karaté pour un montant de 30.00\$ par soir pour l'année 2013-2014. Soit 5.00\$ de plus par soir que les deux années précédentes.</p>

e) Maison des jeunes

APPROUVER : la sortie à la Maison des jeunes pour un dîner avec les élèves de 5^{ème} et 6^{ème} année et d'autoriser la Maison des jeunes à organiser une activité cinéma dans le gymnase de l'école.

f) Assurances

PERMETTRE : à la compagnie l'Industrielle Alliance et aux Assurances Desjardins de distribuer des feuilles pour des assurances pour les enfants à la rentrée 2013-2014.

g) Cahier exercices pour deuxième et troisième année

APPROUVER : l'achat d'un cahier d'exercice en mathématiques pour la classe de 2 et 3 et de baisser à 25.00\$ le coût pour la reprographie de cette classe.

h) Procure 2013-2014

APPROUVER : les listes de matériel demandées par les enseignantes avec des coûts approximatifs comme en 2012-2013.

i) Résolutions

APPROUVER : le transfert des montants pour payer les factures des sorties ou pour les parents qui désirent utiliser leur montant de financement pour payer une facture de l'école.

j) Sortie aux pommes- maternelles

APPROUVER : la sortie au verger pour les élèves de maternelle en septembre 2013.

k) Mobilys

La direction de l'école, madame Céline Bérubé, informe les parents sur le projet Mobilys qui sera mis en place dans l'école en septembre 2013.

l) Ressources 2013-2014

Pour l'année 2013-2014 les ressources scolaires sont les suivantes:

- 2 jours et demi en psychoéducation
- 5 jours et demi en orthopédagogie
- 1 jour par 2 semaines en psychologie
- 20 heures par semaine de T.E.S.

m) Organisation scolaire 2013-2014

L'organisation scolaire sera la suivante :

- 2 classes de maternelle
- 2 classes de 1^{ère} année
- 1 classe de 2^{ème} année
- 1 classe de 2 et 3
- 1 classe de 3^{ème} année
- 1 classe de 4^{ème} année
- 1 classe de 4 et 5
- 1 classe de 5^{ème} année
- 1 classe de 6^{ème} année.

n) Visite/ Municipalité

Non.

o) TBI 2013-2014

Pour l'année 2013-2014, deux nouveaux tableaux interactifs seront installés dans l'école, dans les classes de première année.

--	--

SERVICES ORGANISÉS SOUS LA RESPONSABILITÉ DU CÉ (article 90)
NIL

CONTRATS DE BIENS OU SERVICES (article 91)
Service de repas chauds Location du gymnase (Académie de arts japonais- cours de karaté pour parents-enfants)

FORMATIONS ORGANISÉES À L'INTENTION DES MEMBRES DU CÉ	
SUJET	NOMBRE DE PARTICIPANTS
CÉ- Règles de fonctionnement	Présidente du conseil d'établissement

ACTIVITÉS DE L'OPP
Pas d'OPP formel mais des parents bénévoles encore présents en 2012-2013 pour: <ul style="list-style-type: none"> - support aux activités (ex.: séance de photo, activités de fin d'étape, etc...) - apport direct à la collecte de fond (l'activité de cueillette de canettes et bouteilles consignées a rapporté 2034\$ en 2012-2013)

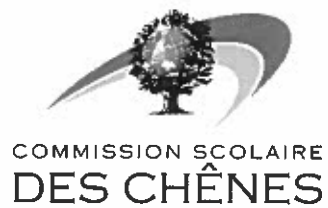

REDDITION DE COMPTE ET RAPPORT ANNUEL

DU CONSEIL D'ÉTABLISSEMENT

DE L'ÉCOLE ST-JOSEPH



Juin 2013

MOT DU PRÉSIDENT ET DE LA DIRECTION

Le 28 juin 2013

Madame, Monsieur,

C'est avec plaisir que nous vous transmettons un bilan des activités du conseil d'établissement de l'école Saint-Joseph. Bien conscient des obligations qui lui incombent, le conseil n'a ménagé aucun effort dans ses actions afin de mettre en place des moyens visant à favoriser la réussite du plus grand nombre d'élèves et l'épanouissement de ceux-ci.

Au fil des séances, nous avons traité d'un éventail de sujets qui ont permis des échanges intéressants et des actions constructives. Nous souhaitons que ce rapport annuel permette à la population de bien comprendre la portée des discussions et des décisions prises par le conseil d'établissement. En terminant, nous profitons de l'occasion pour remercier toutes les personnes qui se sont impliquées au conseil d'établissement cette année et nous comptons sur le prochain conseil d'établissement afin qu'il puisse poursuivre dans la ligne des changements amorcés.

À tous et à toutes, nous offrons nos salutations distinguées.

André Plante, président

Ghislain Rheault, directeur

Membres du conseil d'établissement 2012-2013 :

Poste	Détenu par	Durée du mandat		Élection
			Commentaire	
1	André Plante, parent	2011-2013	Vacant	2013
2	Sylvie Provencher, parent	2012-2013	Vacant	2013
3	Bunpunlork El, parent	2012-2014	Démission, vacant	2013
4	Vicky Marc-Aurèle, parent	2012-2014		2014
5	Ngoie Kabwe, parent	2012-2014		2014
6	Kim Rutherford, parent	2012-2014		2014
7	Christian Cardin, parent	2012-2014		2014
8	Marie-Claude Pinard	2012-2013	Enseignante	1 an
9	Marie-Claude Boucher	2012-2013	Enseignante	1 an
10	Claudia Lamothe	2012-2013	Enseignante	1 an
11	Joanne Marcotte	2011-2012	Enseignante	1 an
12	Karine Côté	2011-2012	Service de garde	1 an
13	Élizabeth Daigneault	2011-2012	Soutien	1 an
16	Vacant	2011-2012	Membre de la communauté	1 an

Bilan des activités

Nombre de rencontres du CÉ : 7
Nombre de rencontres qui n'ont pu être tenues faute de quorum : 0
Nom du président (e) : André Plante
Nom du (de la) délégué(e) au comité de parents : Kim Rutherford
Secrétariat du CÉ : Élizabeth Daigneault, soutien

PRINCIPAUX DOSSIERS TRAITÉS		
DATE	SUJET	RÉSUMÉ DE LA DÉCISION
12-10-30	<ol style="list-style-type: none"> 1. Nomination de l'exécutif 2. Calendrier des séances 3. Dénonciation d'intérêt 4. Budget de fonctionnement du CÉ 5. Autorisation de transmission de renseignements 6. Protocole d'entente avec le Club des petits déjeuners 7. CGR 8. Programme école en forme et en santé et aide aux devoirs 	<ul style="list-style-type: none"> • Élections à la présidence, au secrétariat et au comité de parents • Adoption • Pas d'adoption • Adoption

<p>12-11-27</p>	<ol style="list-style-type: none"> 1. Règles de régie internes 2. Sorties éducatives 3. Surplus budgétaires 11-12 4. Normes et modalités d'évaluation des apprentissages 5. Anglais intensif 6. Maternelle 4 ans 7. Radon 	<ul style="list-style-type: none"> • Adoption • Reporté • Approbation • Information • Consultation • Information • Information
<p>13-02-19</p>	<ol style="list-style-type: none"> 1. Défi têtes rasées 2. Sorties éducatives 3. Anglais intensif 4. Projet cirque 5. Grilles-Matières 13-4 6. Critères de sélection de la direction d'école 7. Projet lecture 8. Organisation du service des dîneurs 9. Protocole d'entente Club des petits déjeuners 	<ul style="list-style-type: none"> • Approbation • Approbation • Information • Information • Adoption • Approbation • Information • Information • Approbation
<p>13-04-23</p>	<ol style="list-style-type: none"> 1. Aménagement de la cour de l'école 2. Maternelle 4 ans 3. Projets à caractère physique 4. Photos scolaires et agenda 5. Surveillance du midi 6. Comité encadrement 7. CGR 12-13 8. Projet cirque et semaine des arts 	<ul style="list-style-type: none"> • Information • Information • Information • Approbation • Information • Information • Approbation • Information

13-05-21	<ol style="list-style-type: none"> 1. Grilles-Matières 13-14(modifications) 2. Listes de matériel 13-14 3. Frais chargés aux parents 4. Budget activités éducatives 5. Campagne de financement 6. Assemblée générale des parents 13-14 7. Régie interne 13-14 service de garde 	<ul style="list-style-type: none"> • Approbation • Approbation • Approbation • Approbation • information • Consultation • Adoption
13-06-11	<ol style="list-style-type: none"> 1. Budget 13-14 2. Maternelle 4 ans 3. Concessionnaire repas chauds 4. Transferts budgétaire 5. Code de vie 13-14 6. Cour de l'école 	<ul style="list-style-type: none"> • Adoption • Information • Approbation • Adoption • Reporté • information

CONTRATS DE BIENS OU SERVICES (article 91)

**PRIORITÉS DU CONSEIL D'ÉTABLISSEMENT POUR L'ANNÉE
SCOLAIRE 2013-2014**

Favoriser l'implication, la coopération et la persévérance scolaire.

Regarder l'évolution de l'ensemble de notre clientèle et de tous les
projets mis en place à l'école.

Adopté à la séance du conseil du 22 octobre 2013

ÉCOLE « Saint-Louis de Gonzague »
Année 2012-2013
Bilan des activités

Nombre de rencontres du CÉ : 6 rencontres
Nombre de rencontres qui n'ont pu être tenues faute de quorum : aucune
Nom du président (e) : Madame Julie Cantin
Nom du (de la) délégué(e) au comité de parents : Madame Julie Cantin Substitut : Nicole Gagnon
Nombre de rencontres déplacées : 0
Nombre de rencontres annulées : 1

PRINCIPAUX DOSSIERS TRAITÉS		
DATE	SUJET	RÉSUMÉ DE LA DÉCISION
2012/09/20	Assemblée générale annuelle	<ul style="list-style-type: none"> ▪ Élection des membres parents du Conseil d'établissement ▪ Élections des parents au comité de parents ▪ Présentation du bilan des activités du C.É. pour l'année dernière
2012/10/09	Élections	Madame Julie Cantin au poste de présidente
		Madame Nicole Gagnon au poste de vice-présidente
		Madame Josée Lemire et monsieur Patrick Deguire comme représentants de la communauté.
	Horaire des rencontres	Les dates des rencontres pour l'année sont remises aux parents
	Fonctions et pouvoir du conseil d'établissement	Un document explicatif est remis aux membres
	Dénonciation d'intérêts	Les formulaires sont remis conformément à l'article 70 de la LIP.
	Excellence Sports	Choix fait l'an passé pour les vêtements de sport.
	Sorties éducatives	Pour le PEPS, le conseil des commissaires a demandé 325\$ et aucun argent ne sera demandé pendant l'année scolaire. Pour le DLTA, le montant est de 350\$. 40\$ maximum sera demandé aux parents des autres groupes. Si nous avons besoin de plus d'argent, nous ferons des campagnes de financement.
	Budget de fonctionnement du conseil d'établissement	Un montant de 350\$ est alloué par la commission scolaire
	Location de gymnase	Nous ferons la location de locaux et les membres seront informés à chaque rencontre
	Règles de Régie interne	Conformément à l'article 67 de la LIP, les règles sont approuvées telles que présentées

	Dons petits déjeuners	Des généreux donateurs ont contribué pour l'épicerie des petits déjeuners en adaptation scolaire.
	Scholastic	Les membres appuient l'utilisation de ce programme par le personnel pour encourager les élèves à la lecture
	Dictée PGL	Les élèves participeront à cette activité comme levée de fonds
	Parents bénévoles	Cette année, pas d'OPP mais une liste de parents bénévoles est disponible.
	Kiwanis	7 enfants pourront bénéficier de vêtements offerts par le club Kiwanis
	Reddition de comptes	Présentation de la reddition de comptes 2011-2012
	Convention de gestion de réussite 2012-2017	Information donnée aux membres de l'avancement des travaux
	Transfert du fonds 6 au fonds 1	2500\$ pour les déjeuners et achat de 7 Ipad
	Ristourne de Paul-Rousseau pour les repas chauds du midi	813.68\$ nous sont remis
	Photographe Simon Ménard	Information donnée aux membres du conseil
	Normes et modalités	Adoption des normes et modalités d'évaluation des élèves de l'école pour l'année scolaire 2012-2013
2012-11-06	Résolution pour l'aide aux devoirs et école en forme et en santé.	Une subvention est remise aux écoles pour ces 2 projets.
	Sorties mensuelles pour DLTA et PEPS	Un calendrier des sorties est remis aux membres du conseil
	Activités à l'heure du dîner	Une liste est remise aux membres indiquant les activités variées offertes aux élèves
	Brunch de Noël	Le 21 décembre, pour toute l'école, payé en partie par les fonds des petits déjeuners
	Résultats des élèves 2011-2012 en français et mathématiques	Liste des résultats donnés aux membres pour l'année 2011-2012
	État financier annuel 2011-2012	Nous avons un surplus de 29 066\$ qui servira à subvenir aux besoins de l'école
	Dons à l'école	Informations données aux membres du conseil des dons reçus à l'école
	Transfert du fonds 6 au fonds 1	2000\$ pour déjeuner des chauffeurs, brunch de Noël et inauguration du parc-école
	Confection de chandails pour le personnel	Tous les membres du personnel recevront un chandail gratuit identifié au nom de l'école
	Convention de gestion de réussite 2012-2017	Information donnée aux membres
2012/12/11	Plan de lutte contre l'intimidation et la violence	Le conseil d'établissement approuve ce plan de lutte
	Annexe au code de vie de l'école concernant l'intimidation	Le C.É. approuve l'annexe au code de vie de l'école

	et la violence	
	Projet éducatif	Le C.É. adopte le projet éducatif
	Plan de réussite et convention de gestion de réussite 2012-2017	Le C.É. approuve le plan de réussite et la convention de gestion de réussite 2012-2017
	Dons à l'école	Informations aux membres des dons reçus
	Transfert du fonds 6 au fonds 1	2000\$ de la compagnie Métro pour les classes 475 et 575
	Débarcadère	Nouveau débarcadère par la rue Marchand
	Sorties mensuelles du Peps et Dlta	Les calendriers sont approuvés par les membres
2013-01-29 (rencontre annulée)		
2013-03-12	Grilles matières 2013-2014	Petit changement : elles restent les mêmes pour l'année 2013-2014 à l'exception d'une période de plus en français et d'une période de moins en sciences et techno au programme Peps
	Défi têtes rasées Leucan	Pour une 5 ^e année, le défi aura lieu en mai 2013
	Vente de DVD du spectacle de Noël	Adoption de la vente de DVD du spectacle
	Sorties mensuelles DLTA et PEPS	Remis aux membres
	Critères de sélection de la direction de l'école	Consultation des membres sur les critères de sélection de la direction de l'école. Ces critères seront envoyés aux ressources humaines de la CSDC
	Convention de gestion de réussite et plan de réussite	Des petits changements sont apportés et adoptés par les membres du C.É.
	Marché du livre	27 février 2013, approuvé par les membres du C.É.
	Dons à l'école	Information des dons reçus
	Activité de financement pour la classe de francisation	Fabrication et vente de chocolat à la St-Valentin, approuvées par les membres du C.É.
	Transfert du fonds 6 au fonds 1	420\$ de profit par la vente de chocolat
	Subvention de 50 000\$ en 2012-2013 et de 25 000\$ en 2013-2014 par le Mels	Information donnée aux membres du C.É. concernant ces subventions pour le programme l'Envolée
	Questionnaire sur le plan stratégique de la CSDC	Complété avec les membres du C.É.
2012-04-30	Services complémentaires pour l'an prochain	Les services en psychoéducation seront de 3.5 jours Orthopédagogie : 2 jours par semaine d Psychologie : 0,5 jour par semaine
	Règles de conduite et mesures de sécurité	Un document est remis et approuvé par les membres
	Photographie scolaire	Le choix du photographe s'est arrêté sur Simon Ménard.
	Listes de matériel scolaire	Peu de changements par rapport à l'an prochain et à peu près les mêmes prix.

	Défi têtes rasées le 30 mai	Les enfants sont invités à s'inscrire et les parents sont invités à venir lors de l'activité
	Achat de 13 mini-Pad	Achat fait pour l'école avec les dons reçus
	Course Des Chênes-toi	Dimanche, 19 mai 2013, participation massive du personnel et des élèves.
	Coût pour le matériel périssable-reprographie	38.50\$ par élève
	Coût pour l'agenda 2013-2014	7\$ comme l'an passé
	Dépôt des calendriers Peps et Dlta	Remis aux membres et approuvés par les membres
	Transfert du fonds 1 au fonds 6	4000\$ des dons reçus non dépensés retournés dans le fonds du C.É.
	Demande d'utilisation du surplus réservé de 8 500\$	Achat de volumes de français en 3 ^e , 4 ^e , 5 ^e et 6 ^e année
	Augmentation de 5\$	Programme Peps et Dlta
	Érik Plante d' Excellence Sports	Approuvé pour le renouvellement de notre engagement avec Boutique Excellence Sports de Drummondville
2013-06-11	Coût des programmes particuliers	330\$ pour le Peps, 355\$ pour le DLTA
	Coût pour la surveillance des dîneurs	Passé de 220\$ à 235\$
	Prévision budgétaire 2013-2014	Présentation du budget 2013-2014
	Transfert d'argent du fonds 1 au fonds 6	Le reste des dons sera transféré au fonds 6.
	T-shirt aux nouveaux élèves	Tous les nouveaux élèves vont recevoir un t-shirt pour la rentrée 2013-2014
	Sortie aux glissades d'eau pour les élèves en francisation	Les élèves de francisation accompagnent le reste de l'école à cette sortie.
	Rapport annuel	Il sera préparé par la direction et présenté à Madame Cantin.
	Calendriers Juin 2013 pour Peps et Dlta	Remis aux membres.
	Présentation des coûts moyens pour la procure scolaire 2013-2014	2 commerces de la ville nous fournissent les coûts possibles pour chaque classe
	Surplus budgétaire	Information concernant les surplus budgétaires de l'école
	Montant maximum demandé aux parents de francisation et d'adaptation scolaire pour les activités	40\$ maximum pourra être demandé.

Services organisés sous la responsabilité du CÉ (article 90)

Aide aux devoirs

Activités parascolaires

Contrats de biens ou services (article 91)

L'ange du midi : repas du midi

Simon Ménard: photos étudiantes

Excellence Sports : vente de vêtements identifiés à l'école

Agendas scolaires du Québec : agenda scolaire

Formation organisée à l'intention des membres du CÉ

- Une formation a été offerte par la commission scolaire, en collaboration avec le comité de parents pour le conseil d'établissement au sujet des rôles et des responsabilités du conseil d'établissement.

Priorités du CÉ prévues pour l'année 2013-2014

Mise en place du programme l'Envolée, du programme l'Allié et de l'orthopédagogie à 3 niveaux

Activités de l'OPP

Nous n'avions pas d'OPP. Par contre, quelques parents nous ont aidé pour réparer ou recouvrir des manuels, pour organiser des activités telles : brunch, les photos étudiantes, activités sportives, accompagnement lors de sorties, etc.

Vie à l'école

Plusieurs activités ont été organisées tant pour la réussite éducative des élèves, le sentiment d'appartenance à l'école et le lien d'attachement à créer avec les élèves: sortie à Montréal au Musée des Sciences, Imax et à Horizon Roc, tour du monde en lecture, déjeuner des conducteurs d'autobus pour l'adaptation scolaire, déjeuner des parents en adaptation scolaire, brunch de Noël pour tous les élèves et les bénévoles du centre d'Action Bénévole, défi Michel Gouin, triathlon et duathlon inter-école, participation massive à la course Des Chênes-toi, sortie à Valcartier, séjour au camp Minogami, séjour à Jouvence, dîner santé de fin d'année. On ne peut pas passer sous silence les belles sorties pour pratiquer différents sports dans les programmes particuliers PEPS et multisport/études. (natation, course, randonnée en montagne, ski de fond, ski alpin, raquettes, athlétisme, patinage, gymnastique, tennis, etc.)

Mme Julie Cantin

Présidente du Conseil d'établissement

École primaire St-Louis-de-Gonzague

École Saint-Majorique
Année 2012-2013
Bilan des activités

Nombre de rencontres du CÉ : 8 rencontres
Nombre de rencontres qui n'ont pu être tenues faute de quorum : aucune
Nom du (de la) président (e) : Geneviève Turcotte
Nom du (de la) délégué (e) : Geneviève Allaire
Secrétariat du CÉ : Isabelle Cimon

Principaux Dossiers Traités		
Date	Sujet	Résumé de la décision
10/10/2012	Nomination présidente, vice-présidente et secrétaire	Nomination de Geneviève Turcotte à la présidence. Nomination d'Isabelle Cimon pour la tâche du secrétariat. Proposition pour remplacer Nancy Lambert par une des personnes qui s'étaient présentées à l'assemblée annuelle. Geneviève Allaire, représentante au comité de parent.
	Entente avec la municipalité	Entente avec la municipalité pour la location du gymnase de l'école.
	Activités parascolaires	Proposition de sciences en folie, robotique, cuisine, Wushu, cardio latino.
	Service des dîneurs	Il y aura réorganisation du service.
	Campagne de financement	Répartition des montants de la campagne de financement, Profitapom sera fait dans le temps des Fêtes.
15/11/2012	Service des dîneurs	Proposition pour la nouvelle organisation du midi avec groupe et jeux organisés.
	Subvention Aide aux devoirs	Une TES sera engagée pour aider les élèves en difficulté de 4 ^e , 5 ^e et 6 ^e années
	Salon du livre	Un salon du livre aura lieu le 22 novembre prochain.
	Projet de valorisation	Chaque mois des élèves reçoivent un certificat lors d'une cérémonie au gymnase pour leurs bons résultats, leur amélioration et différentes valeurs.
	Surplus réservé	Un projet sera proposé pour l'achat de deux TNI.

12/12/2012	Campagne de financement Grand Défi Pierre Lavoie	Les élèves de 6 ^e année feront l'activité cinéma et la vente de toutous. L'entreprise Girardin participera au Grand Défi Pierre Lavoie et parrainera l'École de St-Majorique. La caravane du Grand défi viendra à l'école au début 2013.
04/02/2013	Convention et gestion de la réussite Surplus réservé Campagne de financement Consultation sur les critères de sélection de la direction	Présentation et approbation de la convention de réussite. Il servira finalement à payer l'activité de Gustave ainsi qu'un 5\$ de réduction sur la facture des sorties pour chaque élève. Plusieurs controverses avec la compagnie Profitapom et mécontentement des parents. Campagne à oublier. Un document est complété.
13/03/2013	Service des dîneurs Spectacle de financement Odeur dans la cour d'école Service de cafétéria Comité de parent	Problématique des mauvais payeurs, plusieurs propositions sont approuvées et seront en essai afin d'inciter les paiements. Proposition et approbation de l'organisation d'un spectacle de financement avec vente de boisson. Il est proposé de consulter la municipalité pour trouver la source du problème. Démission de Caroline Turcotte. Il est proposé et approuvé que Nathalie Paul puisse prendre le relais avec un nouveau contrat. Maternelle à 4 ans pour milieu défavorisé.
16/04/2013	Horaire 2013-2014 Code de vie 2013-2014 Présentation de la grille matière Campagne de financement Achat de 2 TNI Module de jeux	Présentation et approbation du nouvel horaire avec seulement une récréation en AM. Présentation et approbation du code de vie 2013-2014. Diminution d'une période de musique pour un ajout en arts plastiques au 3 ^e cycle. L'anglais intensif sera à l'étude pour le futur. La grille-matières est approuvée. Humeur sera contactée par Nancy Harvey. 2 TNI seront achetés avec les fonds du CÉ. La municipalité aurait des subventions pour un nouveau module de jeux.
14/05/2013	Matériel tarifaire 2013-2014 Liste des articles scolaires	Les frais de reprographie passeront à 37 \$. Le CÉ est consulté et est en accord avec les listes proposées.

	Régie interne du service de garde	Les règles de régie interne sont proposées.
	Service des dîneurs	Le CÉ propose d'unifier le SDG et le service des dîneurs pour tous à partir de la rentrée 2013. Un sondage sera envoyé aux parents.
	Campagne de financement 2012-2013	La levée de fonds se fera avec Humeur, chocolats, boissons chaudes et savons.
	Organisation scolaire 2013-2014	Il y aura 2 classes par niveau et 80 heures en services techniques.
12/06/2012	À venir	
À toutes les rencontres	Vérification du quorum	Prise des présences.
	Adoption l'ordre du jour	Lecture et modification au besoin.
	Adoption du procès-verbal	Lecture et modification et suivi.
	Nouvelles de l'école	La direction relate les événements vécus à l'école.
	Suivi au dossier OPP	Rapport de ce qui est fait.
	Rapport du délégué au comité de parent	Résumé de rencontre du comité de parents.
	Correspondance	Bref résumé du courrier reçu.

Services organisés sous la responsabilité du CÉ

OPP : levée de fonds, décoration de l'école et accompagnement lors des photographies.

RAPPORT ANNUEL DU CONSEIL D'ÉTABLISSEMENT 2012-2013

MEMBRES ACTIFS AU CONSEIL D'ÉTABLISSEMENT

- ✓ Personnel enseignant, professionnel, de soutien et du service de garde : Caroline Charron, Nathalie Lincourt, Stéphane Bonneau, Isabelle Ricard, Brigitte Vaillancourt, Nancy Bissonnette et Yvette Barré.
- ✓ Parents et représentants de la communauté : Karine Blanchard, Danielle Desrochers, Maxime Fillion (représentant au comité de parents), Liette Beaudoin, Nancy Roy, David Levasseur, Marie Lampron, représentante au comité de parents (substitut) et présidente ainsi que Mme Mélanie Daigle, représentante de la communauté.

RÉTROSPECTIVE DES PRINCIPAUX DOSSIERS

Convention de gestion et de réussite et élaboration du Projet éducatif et du Plan de réussite de l'école

- ✓ Les membres sont consultés pour l'élaboration des futurs Projet éducatif et Plan de réussite de l'école. Ils ont approuvés la Convention de gestion et de réussite pour l'année en cours.

Programme d'anglais intensif

- ✓ Les membres ont approuvé que ce programme qui est offert à notre école depuis plusieurs années soit offert à nouveau pour tous les élèves de 6^e année puisque l'expérimentation est très positive.

Règles de conduite 2013-14

- ✓ Quelques modifications sont apportées au document pour le mieux-être des élèves.

Règlement 2013-14 du service de garde «Au royaume de Figaro»

- ✓ Approbation des règles auxquelles on approuve de légères modifications. Les membres ont accordé 3 000\$ pour l'aménagement de casiers au service de garde.

L'organisation scolaire 2013-2014

- ✓ On maintient le même nombre de groupes pour tous les niveaux sauf un groupe de moins en 1^{re} année. Les ressources professionnelles sont les mêmes en psychologie, en psychoéducation et en orthopédagogie. Au niveau du soutien, il y aura 1 journée de moins en secrétariat à cause de la baisse de clientèle.

Frais chargés aux parents

- ✓ Les frais de surveillance, la liste des effets scolaires, les frais de reprographie et le montant pour les sorties éducatives ont été approuvés par les membres.

Budget et états financiers

- ✓ Un compte rendu des différentes dépenses encourues est présenté régulièrement par la direction de l'école au CÉ. Le CÉ a approuvé la proposition afin de baisser le surplus budgétaire de l'année précédente. Il a statué sur les tarifs demandés aux parents pour les sorties et le matériel périssable et adopté le budget 2013-14.

Campagnes de financement

- ✓ Approbation d'une campagne de financement sous forme d'un tirage de divers forfaits thématiques et pour laquelle les profits sont redistribués entièrement pour l'activité de fin d'année pour tous les élèves : une journée pour les élèves de la maternelle à la 4^e année à l'île-st-Quentin et une journée à la Colonie des Grèves pour les élèves u 3^e cycle.
- ✓ Approbation de diverses campagnes de financement soumises par certains enseignants en vue de financer certaines activités pour leur classe.

Horaire de l'école

- ✓ Approbation du changement de l'horaire de l'école afin d'enlever la récréation de l'après-midi.

Consultations

- ✓ Les membres ont donné un avis favorable à la proposition sur la planification stratégique. Ils ont également donné leur avis sur les critères de sélection d'une direction d'école

RÉTROSPECTIVE DES PRINCIPAUX PROJETS ÉDUCATIFS, CULTURELS ET/OU EN LIEN AVEC LA VIE ÉTUDIANTE

- ✓ Journal «Le Bavard»
 - Approbation par le CÉ de poursuivre la publication du journal «Le Bavard».
- ✓ Sorties éducatives et activités
 - Approbation d'une série de sorties éducatives et d'activités pour l'année adaptées à chaque niveau.
- ✓ Programme «École en forme et en santé»
 - Approbation d'une série d'activités sportives et physiques réparties sur toute l'année, durant le temps de classe ou en parascolaire.
- ✓ Programme «Aide aux devoirs»
 - Approbation d'offrir une aide pédagogique aux élèves à risque en classe.
- ✓ Parent guide-parent complice
 - Invitation aux parents de participer à une conférence et à une session de cours à l'école.

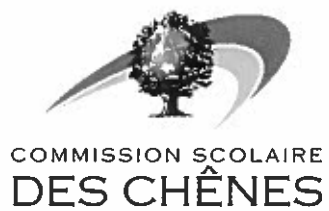

**RAPPORT ANNUEL DU CONSEIL D'ÉTABLISSEMENT
École St-Pie X**

JUIN 2013

Nombre de rencontres du CÉ : 7 rencontres
Nombre de rencontres qui n'ont pu être tenues faute de quorum : aucune
Nom de la présidente : Mme Dominique David
Nom du délégué au comité de parents : Mme Dominique David
Secrétariat du CÉ : Annie Lamoureux, direction

PRINCIPAUX DOSSIERS TRAITÉS		
DATE	SUJET	RÉSUMÉ DE LA DÉCISION
11 septembre 2012	Assemblée annuelle <ul style="list-style-type: none"> ■ Mise en candidature de 2 postes de représentants des parents avec des mandats de 2 ans. ■ Élection de la représentante au comité de parents et de son substitut. 	<ul style="list-style-type: none"> ■ Sont élues pour 2 ans : Mme Lise Charbonneau et Mme Isabelle Duguay. ■ Sont élues : Mme Dominique David, représentante et Mme Clémence Hénaire, substitut.
10 octobre 2012	<ul style="list-style-type: none"> ■ Règles de régie interne du CÉ ■ Composition du conseil d'établissement ■ Calendrier des séances ■ Dénonciation d'intérêts et transmission de renseignements ■ Budget de fonctionnement du CÉ ■ Sorties éducatives ■ Campagne de financement pour les élèves de 6^e année ■ Tirelires pour l'Halloween ■ Scholastic ■ Fonctions et pouvoirs du conseil d'établissement ■ Normes et modalités en évaluation ■ Projet Triathlon 12-13 ■ Comité O.P.P. ■ Offre de formation CÉ ■ Suivi de la convention de gestion et de réussite ■ Inauguration du parc-école. 	<ul style="list-style-type: none"> ■ Adoption ■ Mme Dominique David élue présidente, Mme Isabelle Duguay élue vice-présidente. ■ Information ■ Information ■ Adoption ■ Approbation ■ Approbation ■ Approbation ■ Approbation ■ Information ■ Information ■ Information ■ Information ■ Information ■ Information

<p>28 novembre 2012</p>	<ul style="list-style-type: none"> ■ Retour sur une formation offerte aux membres du CÉ ■ Suivi « Règles de régie interne du CÉ » ■ Suivi O.P.P. ■ Lettre de remerciement transmise au Club Kiwanis ■ Projets : École en forme et en santé et Aide aux devoirs et leçons ■ Suivi de la convention de gestion et de réussite ■ Reddition de compte (CGR) 2011-2012 ■ Plan de lutte contre l'intimidation et la violence ■ Transfert pour le montant des sorties et entrées éducatives 2011-2012 ■ Transfert pour les montants obtenus pour ventes de photos scolaires et don de Buropro ■ Surplus de l'exercice financier 11-12 ■ Contrat de location des locaux ■ Activités parascolaires ■ Don de la caisse ■ Réseau TVA (Tablee populaire) 	<ul style="list-style-type: none"> ■ Information ■ Information ■ Information ■ Information ■ Approbation ■ Information ■ Approbation ■ Approbation ■ Adoption ■ Adoption ■ Information ■ Approbation ■ Information ■ Information ■ Information
<p>13 février 2013</p>	<ul style="list-style-type: none"> ■ Critères de sélection de la directrice ou du directeur de l'école ■ Politique relative à l'admission, à l'inscription et à la répartition des élèves ■ Semaine des inscriptions 13-14 ■ Classement des élèves de 6^e année 	<ul style="list-style-type: none"> ■ Consultation ■ Information ■ Information ■ Information ■ Information

	<ul style="list-style-type: none"> ■ Activités parascolaires ■ Projet échange avec l'école St-Pierre ■ Convention de gestion et de réussite 2012-2013 	<ul style="list-style-type: none"> ■ Information ■ Information ■ Approbation
10 avril 2013	<ul style="list-style-type: none"> ■ Photos scolaires ■ Budget du CÉ ■ Activités « Plaisirs d'hiver » ■ Semaine de l'intégration ■ Semaine du français ■ Sondage pour les activités au serv.de garde ■ Régie interne du service de garde 2013-2014 ■ Projets à caractère physique 2013-2014 ■ Renouvellement du matériel pédagogique en lecture ■ Rapport financier de la campagne de financement(6^e année) ■ Besoin en personnel de soutien et professionnel ■ Parascolaire (avril) ■ Course des Chênes-toi ■ Guignolée du printemps (projet AVSEC) ■ Transfert budgétaire pour le don des photos de finissants ■ Nettoyage du parc-école ■ Collation santé ■ Sortie éducative au Village Québécois d'Antan (5^e année) 	<ul style="list-style-type: none"> ■ Consultation ■ Information ■ Information ■ Information ■ Information ■ Information ■ Approbation ■ Information ■ Information ■ Information ■ Information ■ Information ■ Information ■ Information ■ Information ■ Information ■ Information ■ Information ■ Approbation ■ Adoption ■ Information ■ Information ■ Approbation

22 mai 2013	<ul style="list-style-type: none"> ■ Plan stratégique et grille-réponse ■ Budget CÉ ■ Organisation scolaire ■ Calendrier scolaire 2013-2014 ■ Tarification de la surveillance du midi ■ Parc-école (2^e phase) ■ Campagne de financement (6^e année) transfert budgétaire ■ Règles de conduite et mesures de sécurité 2013-2014 ■ Listes des fournitures scolaires 2013-2014 ■ Frais chargés aux parents 2013-2014 ■ Coûts pour les sorties et entrées éducatives 2013-2014 ■ Budget de l'exercice financier 2013-2014 ainsi que les 6 jours de personnel professionnel accordés. 	<ul style="list-style-type: none"> ■ Consultation ■ Information ■ Information ■ Information ■ Information ■ Information ■ Adoption ■ Approbation ■ Approbation ■ Approbation ■ Approbation ■ Approbation
12 juin 2013	<ul style="list-style-type: none"> ■ Budget du CÉ ■ Date de l'assemblée générale 2013-2014 ■ Activités lors des journées pédagogiques au service de garde ■ Listes de fournitures scolaires 13-14 / modifications ■ Sortie éducative du groupe de 5^e année 	<ul style="list-style-type: none"> ■ Information ■ Information ■ Information ■ Approbation ■ Approbation

SERVICES ORGANISÉS SOUS LA RESPONSABILITÉ DU CÉ (article 90)

- Sciences en folie, en fin de journée, en parascolaire.
- Cours de Wushu, en fin de journée, en parascolaire.
- Cours d'échecs, avec l'académie des échecs, le midi, en parascolaire.
- « Aktakro » activités parascolaires offertes à la session printemps

CONTRATS DE BIENS OU SERVICES (article 91)

- Location du gymnase, à 2 reprises, à un organisme sans but lucratif.

FORMATIONS ORGANISÉES À L'INTENTION DES MEMBRES DU CÉ

SUJET	NOMBRE DE PARTICIPANTS
Rôles et responsabilités du conseil d'établissement : offerte par la commission scolaire et le comité de parents.	Inscription libre.

ACTIVITÉS DE L'OPP

Des parents ont donné de leur temps pour différentes activités telles : décorations pour Noël, l'activité du Club Kiwanis ainsi que la dernière journée d'école.

PRIORITÉS DU CÉ PRÉVUES POUR L'ANNÉE 2013-2014

- La priorité pour l'année scolaire 2013-2014 sera d'actualiser et de mettre en œuvre notre projet éducatif /plan de réussite et convention de gestion.

Juin 2013

Approuvé par :

Mme Dominique David, présidente

Mme Annie Lamoureux, directrice



École Saint-Pierre
690, rue Saint-Pierre
Drummondville (Québec) J2C 3W5
Tél.: 819-474-0719 Téléc.: 819-474-0848

**RAPPORT ANNUEL
DU CONSEIL D'ÉTABLISSEMENT
2012-2013**

26 JUIN 2013

BILAN DES ACTIVITÉS

Nombre de rencontres du CÉ : 7

Noms des membres:

Parents:

Mme Annie Cantin, Mme Mélanie Caron, Mme Barbara Côté, M. Pierre Martin, Mme Julie Hénault,
Mme Nathalie Sigouin

Personnel de l'école:

Personnel enseignant :

Mesdames Sylvie Pothier, Hélène Harvey, Andrée Côté Manseau

Monsieur Daniel Boisvert

Personnel de soutien (Service de garde) :

Madame Anyque Nolet

Personnel professionnelle :

Madame Julie Sénécal

Direction :

Monsieur Rénaud Leclair

Membres de la communauté:

Mme Marie-Christine Lussier – Parent d'élève

Nombre de rencontres qui n'ont pu être tenues faute de quorum : 0

Nom de la présidente : Mme Mélanie Caron

Nom de la déléguée au comité de parents : Mme Mélanie Caron

Secrétariat du CÉ : Mme Julie Hénault

PRINCIPAUX DOSSIERS TRAITÉS

DATE	SUJET	RÉSUMÉ DE LA DÉCISION
15 oct. 2012	Adoption et suivi du PV de la réunion du 26 juin 2012	Compte tenu de l'arrivée de plusieurs nouveaux membres au sein du CÉ, M. Leclair commente point par point le PV. ADOPTÉ

	Élection aux différents postes	Postes au CÉ : <ul style="list-style-type: none"> ▪ Présidente: Mme Mélanie Caron ▪ Secrétaire: Mme Julie Hénault ▪ Trésorier: M. Pierre Martin
	Règles de régie interne	La direction donne les grandes lignes des règles de la régie interne.
	Calendrier des rencontres du CÉ 2012-2013	ADOPTÉ
	Dénonciation conflit d'intérêt	Les membres signent le document
	Budget fonctionnement CÉ	350\$/année
	Autorisation de transmission de renseignements et adresse courriel	Les membres signent le document
	Plan d'action 2011-2012	Le plan est remis au CÉ et est commenté par M. Leclair.
	Sorties éducatives 2012-2013	M. Rénauld Leclair dépose et commente le projet de sorties éducatives.. Après échanges, on mentionne qu'il serait intéressant de bonifier l'offre de sorties en 2 ^e année (Côte St-Germain) et 5 ^e année (Québec) ADOPTÉ
	Projets «Aide aux devoirs» et «École en forme et en santé»	Compte tenu que les coordonnées entourant ces deux projets ne sont pas connues à ce jour, ce point est reporté à une prochaine réunion.
	Comité de gestion et de réussite	Compte tenu que les chiffres sont arrivés dernièrement, la direction n'a pas rencontré le personnel enseignant à ce sujet, donc ce point est reporté à la prochaine réunion.
	Parole au personnel enseignant	- Belle rentrée scolaire sous le thème Thème de l'année : « C'est super à St-Pierre » avec comme toile de fond les « Supers Héros ». Ce thème rejoint beaucoup les garçons - Le conseil des élèves a été formé suite à une campagne qui a amené beaucoup de vie dans l'école. Le conseil, qui est accompagné par des membres du personnel enseignant, a planifié l'organisation de l'Halloween ... ça promet!

	Parole au personnel professionnel et de soutien	M. Leclair souligne l'arrivée de Mme Sylvie Mercier à titre de psychoéducatrice. Celle-ci apporte ses couleurs et la transition se déroule fort bien. Mme Mélanie Martin sera la nouvelle secrétaire de l'école et ce, à compter du lundi, 22 octobre 2012. Mme Manon quittera son poste (après 16 ans de Super Services) jeudi, le 18 octobre 2012.
	Parole au personnel du service de garde	Mme Anyque mentionne que depuis cette année, elle supervise le personnel de surveillantes des dîneurs ainsi que de la facturation des parents. Elle rappelle que la facture sera étalée sur trois paiements et que des ententes sont possibles.
	Parole à la représentante du comité de parents	-Mme Mélanie Caron nomme les personnes élues au comité de parents. -Les membres du comité de parents seront consultés sur les dossiers suivants, à savoir : ✓ Le territoire de l'école C ✓ La planification stratégique de la C.S.
	Varia	<u>Formation pour les membres du C.É.</u> L'information est transmise aux membres du C.É. Les gens intéressés sont invités à communiquer avec la direction avant le 26 octobre 2012 pour s'inscrire.
12 nov. 2012	Adoption et suivi du PV de la réunion du 15 octobre 2012	✓ Annonce d'un voyage à Québec pour les élèves de 5e année confirmé. ✓ Mme Caron félicite M. Leclair pour une lettre envoyée aux parents des élèves de 6e (deux versements pour payer les sorties éducatives). ADOPTÉ
	<u>Projet aide aux devoirs et école en forme et en santé</u>	✓ Recherche de gens qualifiés pour donner l'aide aux devoirs et leçons sur le temps de classe pour soutenir les enseignants. ✓ Proposition de Mme Sigouin d'utiliser les futurs enseignants de l'université pour effectuer l'aide aux devoirs et leçons. Triathlon, les premiers élèves commencent la piscine ADOPTÉ

	<u>Convention de gestion et de réussite 2011-2012</u>	<ul style="list-style-type: none"> ✓ Le document sur la Réddition de compte de la C.G.R. 2011-2012 est remis à chacun. M. Leclair invite les gens à prendre connaissance du document. Ensuite, il discute du document avec les membres du C.É. ✓ Mme Caron félicite et est fière pour le résultat d'épreuve obligatoire en écriture fin 3e cycle en écriture. <p>ADOPTÉ</p>
	<u>Normes et modalités d'évaluation</u>	<ul style="list-style-type: none"> ✓ M. Leclair remet et commente le document. Il mentionne que l'importance en terme de pourcentage relié à chacune des étapes est fixée par le M.E.L.S. Par ailleurs, le jugement du personnel enseignant est pris en compte dans des situations particulières. De plus, la présentation du bulletin est uniforme au niveau de toutes les commissions scolaires québécoises.
	<u>État des revenus et des dépenses 2011-2012</u>	<ul style="list-style-type: none"> ✓ La direction remet et commente le document sur l'état des revenus et dépenses 2011-2012. Le montant de 26 476,00\$ qui se dégage au niveau du surplus s'explique en grande partie par les revenus générés par la fréquentation des élèves sporadiques du service de garde. ✓ M. Pierre Martin demande des explications au niveau du fonds 5 (Immobilisation). M. Leclair explique que ce montant provient d'une partie du surplus accumulé en 2010-2011 (20 000,00\$) ainsi que le budget de l'informatique transféré par la C.S. Ces montants ont permis de compléter les immobilisations reliés au réaménagement de la résidence ainsi qu'à poursuivre les achats au niveau informatique. Mme Barbara Côté s'informe au sujet du budget à recevoir dans le cadre des achats de T.B.I. en 2009-2010. M. Leclair s'informera à la directrice générale. ✓ En terminant, la direction demande qu'on dégage un montant de 19 396,00\$ à même le surplus accumulé pour procéder à des immobilisations au niveau de l'école. Cette demande sera ensuite acheminée à Mme Carmen Lemire (directrice générale adjointe) qui autorisera ces dépenses. <p>ADOPTÉ</p>

	<p><u>Proposition pour transfert du fonds 6 au fonds 1 et 2</u></p>	<p>✓ La direction demande qu'on transfère un montant de 1 966,00\$ du fonds 6 vers les fonds 1 et 2.</p> <p>ADOPTÉ</p>
	<p>Parole au personnel enseignant</p>	<p>✓ Mme Pothier parle de la fête de l'Halloween organisée par le conseil avec déguisement, parade, potion magique pour chacun dans les classes et un dvd fait par les élèves du conseil avec des histoires et des règles de sécurité.</p> <p>✓ Mme Pothier remercie M. Leclair d'être présent et d'offrir du soutien à chacune des classes.</p> <p>✓ Mme Côté-Manseau souligne que les élèves lisent des livres et que chaque mois les élèves participent à un tirage. Pour les mois de septembre et octobre, il y a eu 2300 livres lus par l'ensemble des élèves, il y a eu 1550 livres pour le 1er cycle, 2e cycle : 172 livres, 3e cycle : 481 livres et tirage de prix pour les élèves.</p> <p>✓ Mme Caron demande si c'est long l'étiquetage des livres de bibliothèque ici à l'école; Mme Pothier dit que cela prend quelques semaines.</p>
	<p>Parole au personnel du service de garde</p>	<p>✓ M. Leclair dit que les activités vont bien.</p>
	<p>Parole à la représentante du comité de parents</p>	<p>✓ La soirée des présidentes, la politique d'admission et le plan triennal : une demande de confirmation d'adresses des parents pour vérifier s'ils font bien partis de la C.S. des Chênes.</p> <p>✓ Conférence offerte pour les parents et les jeunes : « Développer l'estime de soi » par Georges Massé et deux parents vont venir parler de l'intimidation.</p> <p>✓ Mme Caron se rendra à la Fédération des comités de parents du Québec, le sujet de discussion est sur le financement des écoles privées. Elle demande un peu notre point de vue et nous partage le sien. Mme Cantin dit que les élèves qui ont des difficultés n'ont pas la possibilité de participer à du sport-études au secondaire. Mme Côté réfléchit au financement des écoles privées au niveau primaire et qui n'acceptent pas les enfants en difficultés.</p>

	Parole à l'OPP	✓ M. Leclair dit que c'est tranquille en raison de la peinture.
10 déc. 2012	Adoption et suivi du procès-verbal de la réunion du 12 novembre 2012	✓ En attente du suivi pour le dossier des TBI; ✓ En attente d'une réponse pour l'aide aux devoirs et leçons qui sera en fonction après les fêtes. ADOPTÉ
	Convention de gestion et de réussite 2012-2013	✓ Document présenté au personnel de l'école; ✓ Formule uniforme pour la CS des Chênes avec peu de chiffres; ✓ D'ici 2020, on veut que 80% des élèves obtiennent leur diplôme; présentement, 72% des élèves l'obtiennent; ✓ Trois objectifs visent particulièrement notre école : ○ Identifier les élèves à risques (50-69%) et mettre des mesures de soutien grâce aux résultats obtenus au bulletin; ○ Diminuer le nombre d'élèves qui ont des difficultés par l'utilisation de la conscience phonologique en maternelle grâce au projet en conscience phonologique; ADOPTÉ
	Plan de lutte à l'intimidation et à la violence	✓ Troisième objectif de la convention de gestion et de réussite 2012-2013 (loi 56): ○ Compléter le plan de lutte contre l'intimidation et la violence d'ici juin 2013; ADOPTÉ
	Parole au personnel enseignant	✓ Ils préparent Noël présentement. ✓ Rencontre des bulletins pour les parents en fin novembre. ✓ Rencontre de fin d'étape avec la direction.
	Parole au personnel professionnel et de soutien	✓ Mme Julie va participer aux rencontres après les fêtes ✓ Mme Mélanie est très efficace et douce. Bravo! ✓ M. Gilles aide beaucoup avec la peinture. Bravo!
	Parole au personnel du service de garde	✓ Tout va bien au service de garde. Pour la campagne de financement, les commandes arrive le 13 décembre 2012.

	Parole à la représentante du comité de parents	<ul style="list-style-type: none"> ✓ M. Massé a amené plusieurs parents à réfléchir à la suite de sa conférence. ✓ Présentation de la charte sur l'intimidation de l'école Jean-Raimbault. ✓ Consultations sur le plan triennal : demande de bail signé par le gouvernement. ✓ Parents commissaires assermentés, dont Mme Caron. ✓ Reconnaissance des parents impliqués et honorés. ✓ Le financement des écoles privées : Position de la Fédération ✓ M. Ronald Canuel, président et directeur-général de l'Association canadienne d'éducation a présenté une conférence aux délégués vendredi soir. Il a démontré, souvent avec humour, l'importance de tenir compte de la recherche dans la prise de décision et l'impact des capacités de vision et de leadership des dirigeants dans la réalisation des grands projets en éducation. Une conférence stimulante pour les parents! Sa présentation est maintenant disponible sur l'Extranet de la Fédération.
	Varia:	<ul style="list-style-type: none"> ✓ Ajout d'un poste au C.É. (représentante de la communauté) Mme Marie-Christine Lussier siègera au C.É. à titre de représentante de la communauté.
11 février 2013	Adoption et suivi du procès-verbal de la réunion du 10 décembre 2012;	<ul style="list-style-type: none"> ✓ TBI, aucune nouvelle en raison des coupures budgétaires. ✓ L'aide aux devoirs et leçons a débuté ce soir pour des élèves ciblés. <p>ADOPTÉ</p>

	Plan de lutte contre l'intimidation et à la violence à l'école	<ul style="list-style-type: none"> ✓ M. Rénald dépose le plan de lutte et le commente. ✓ Analyse de notre milieu avec les forces et faiblesses incluant des mesures préventives pour contrer l'intimidation suite aux résultats obtenus lors de la passation du Q.E.S. en décembre 2010. ✓ Annexe au code de vie de l'école sur l'intimidation et la violence incluant leurs définitions, les caractéristiques de la violence et de l'intimidation et les sanctions disciplinaires qui sera approuvé par le conseil d'établissement et envoyé aux parents de l'école afin de s'engager dans ce processus avec leur enfant. <p>ADOPTÉ</p>
	Critères pour le choix de la direction d'école	<ul style="list-style-type: none"> ✓ Selon une discussion, lors d'un conseil d'établissement en 2011-2012, M. Rénald relit les divers critères établis lors de cette rencontre. Voici la liste exhaustive en février 2013 : quelqu'un de terrain et présent, capacité de s'adresser aux enfants, quelqu'un d'humain, modèle <u>masculin à temps plein à l'école</u>, pensée constructive et positive pour chaque élève, rassembleur et «leader», capacité d'écoute, quelqu'un qui supporte et appuie son équipe-école.
	Parole au personnel enseignant	<ul style="list-style-type: none"> ✓ Remerciements aux parents et à M. Renald pour les beaux petits mots qu'ils ont reçus à la semaine des enseignants. ✓ Activité de la Saint-Valentin : les vêtements de couleur pour chaque jour dans la semaine. ✓ Discothèque extérieure jeudi 16 février 2013. ✓ Voyage Ottawa pour les 6e année, 17-18 juin 2013, musée de l'aviation, musée des sciences, musée de la Civilisation, musée des Beaux-arts et activité à la piscine à vague. Ils dorment aux résidences de l'université d'Ottawa. Mme Sylvie demande de l'aide pour une future campagne de financement. Mme Cantin suggère de vérifier les vrais besoins afin de voir quel genre de campagne doit-on faire?

	Parole au personnel professionnel et de soutien;	<ul style="list-style-type: none"> ✓ Mme Julie travaille fort sur les plans d'interventions ces temps-ci. Les maternelles ont des ateliers de conscience phonologique. Les 1ère à 3e ont de la rééducation dans son local et pour les plus vieux (4e à 6e), elle travaille dans les classes pour du soutien.
	Parole au personnel du service de garde	<ul style="list-style-type: none"> ✓ Mme Anyque reçoit les futures inscriptions au service de garde pour l'an prochain suite à la période d'inscription des élèves de maternelle.
	Parole à la représentante du comité de parents	<ul style="list-style-type: none"> ✓ Activités de reconnaissance pour les parents impliqués dans le comité de parents. ✓ Conseil général le 23 février 2013, le sujet : la maternelle 4 ans. ✓ Visite du Centre de Formation professionnelle Paul-Rousseau où les élèves apprennent leur métier malgré leurs difficultés scolaires. ✓ Consultation sur les calendriers scolaires de l'an prochain. Il pourrait y avoir deux congés les lundis. Les parents ne sont pas fermés à l'idée ✓ Mme Desbiens présente la planification stratégique le 28 février 2013 à 19h30. Le moment est donc venu de faire le bilan du dernier plan stratégique et de faire le portrait de la situation actuelle de notre organisation. À partir de ce portrait, nous pourrons dégager les zones de vulnérabilité et les défis de la commission scolaire pour les prochaines années au niveau de son environnement, de la réussite et de la diplomation ainsi que de la qualité des ressources. Nous pourrons dégager les grandes tendances qui serviront de base de l'élaboration d'une première ébauche de notre prochain plan stratégique. Cette première ébauche sera présentée ce printemps à la population lors d'une séance publique d'information comme le prévoit l'article 209.1 de la loi de l'Instruction publique. ✓ La politique de transport reste la même que l'an passé.
8 avril 2013	Adoption et suivi du procès-verbal de la réunion du 11 février 2013;	<ul style="list-style-type: none"> ✓ Suivi : <u>Campagne de financement</u> : Mme Sylvie fait faire par les élèves des signets et des blocs-notes pour financer le voyage (6^e année) à Ottawa et qui seront offerts à toutes les classes prochainement. <p>ADOPTÉ</p>

	Approuver le code de vie 2013-2014;	<ul style="list-style-type: none"> ✓ Dans le point 1, les deux dernières règles de vie portant sur l'intimidation et la violence sont ajoutées, le reste est le même depuis 2 ans. <p>APPROUVÉ</p>
	Approuver le temps alloué à chaque matière (spécialiste);	<ul style="list-style-type: none"> ✓ Rencontre avec les enseignants (es) et les spécialistes, donc le temps alloué à chaque matière reste le même l'an prochain en raison du statu quo voté par les enseignants (es). <ul style="list-style-type: none"> - 5.5 jours en orthopédagogie - 0.5 jour en psychologie - 2.5 jours en psychoéducation <p>APPROUVÉ</p>
	Transfert du fonds 6 au fonds 1 (1 508\$);	<ul style="list-style-type: none"> ✓ Les sous proviennent du service de garde et leur campagne de financement. <p>ADOPTÉ</p>
	Approbation de la régie interne 2013-2014 du service de garde;	<ul style="list-style-type: none"> ✓ Quelques éléments ont été changés par la CSDC, mais ceux qui nous touchent ici, ce sont les montants qui changent pour les suivants : 5,75\$ le matin/ 2,50\$ le midi/ 7\$ le soir. <p>APPROUVÉ</p>
	Parole au personnel enseignant	<ul style="list-style-type: none"> ✓ Concours St-Valentin : des élèves choisis qui étaient habillés en rouge ou avaient écrit de beaux textes sont allés dîner avec Mme Josée. ✓ Patin en début mars ✓ Déjeuner santé en mars ✓ Jean-Raimbault le 17 avril pour les élèves de 6e année afin de vivre une journée au secondaire. Pièce de théâtre le 18 avril pour tout le 3e cycle. ✓ Triathlon 12 ou 13 juin.
	Parole au personnel professionnel et de soutien;	<ul style="list-style-type: none"> ✓ Tout va bien avec Mme Julie. Elle a préparé les fiches de besoins et services pour l'an prochain. Elle a reçu deux I-Pad qui sont utilisés comme un outil complémentaire dans la classe.

	Parole au personnel du service de garde;	<ul style="list-style-type: none"> ✓ Tout va bien nous annonce Mme Anyque. La période d'inscription pour le service de garde à la maternelle était en même temps que l'inscription de la maternelle et elle relancera certains parents en mai et ce, pour tous les niveaux. ✓ Pour les journées pédagogiques : en avril, gym et piscine, en mai, des ateliers sur l'environnement, en juin, spectacle aux couleurs fluorescentes. ✓ Semaine des services de garde sera du 13 au 17 mai 2013. Activités à venir.
	Parole à la représentante du comité de parents;	<ul style="list-style-type: none"> ✓ En raison des compressions budgétaires, il y a une pétition à signer pour que « L'éducation ait une véritable priorité » qui sera envoyée à l'Assemblée nationale du Québec. ✓ Le processus des plaintes avec le protecteur de l'élève qui est Mme Dominique Paillé est accessible sur le site internet de la CSDC. Mme Paillé a fait une courte présentation dans laquelle elle explique son rôle visant le besoin de l'enfant afin qu'il ait le meilleur. ✓ Sur le site CSDC, on peut consulter et émettre nos commentaires sur le plan stratégique en seulement 10 minutes. ✓ La Fédération des comités de parents a un colloque «Objectif réussite», le 31 mai et 1er juin 2013. ✓ Nouvelle élection des commissaires le 16 avril. ✓ Conférence 9 avril 2013 de Dan Bigras sur l'implication parentale dans le parcours scolaire de nos enfants et de ce fait, il y aura une présentation de l'École St-Pierre sur son implication à l'activité du triathlon. ✓ Le 17 avril, au comité de parents, il y aura une présentation d'un membre du personnel de soutien pour comprendre le fonctionnement de la répartition des fonds pour les élèves en difficulté.
	Parole à l' O.P.P.;	<ul style="list-style-type: none"> ✓ Décorations pour Pâques.

13 mai 2013	Adoption et suivi du procès-verbal de la réunion du 8 avril 2013;	<ul style="list-style-type: none"> ✓ TNI : 63 000\$ pour rembourser les achats, mais revirement de situation, les sommes seront distribuées pour l'achat de nouveaux TNI. M. Rénauld fait une requête au CÉ de faire une demande à Mme Desbiens pour obtenir une certaine partie des sommes dépensées par l'école en manifestant notre désaccord sur leur nouvelle annonce. ✓ Mme Christiane Leblanc, nouvelle directrice à l'école St-Pierre pour 2013-2014 est déjà venue rencontrer les enseignants (es). ✓ Voyage à Ottawa pour la 6^e année, la vente de bloc-notes et signets a bien fonctionné. Ils seront accompagnés par 4 enseignants (es) lors de la sortie. ✓ Une erreur s'est glissée dans le dernier procès-verbal : Jean-Raimbault au lieu de Jean-Raimbault. <p>ADOPTÉ</p>
	C.G.R. (modification)	<ul style="list-style-type: none"> ✓ Diminuer les élèves en situation d'échec de 2% en français et en mathématique selon la demande de la CSDC au lieu de l'ancienne version. Toutefois, on continue à travailler avec les élèves qui se situent entre 50% et 69%.
	Approuver la mise en place des services complémentaires	<ul style="list-style-type: none"> ✓ Même nombre de jours que cette année : 5 jours et demi en orthopédagogie, 2 jours et demi en psychoéducation, 1 journée par 10 jours en psychologie (1/2 journée par semaine). <p>APPROUVÉ</p>
	Organisation scolaire 13-14	<ul style="list-style-type: none"> ✓ Deux maternelles, deux 1^{ère}, deux 2^e, une 3^e, deux 4^e, une 5^e, une 5^e et 6^e et une 6^e. Mme Sylvie devra nous quitter en raison de la perte d'un groupe à l'école.
	Approuver la reprographie 2013-2014	<ul style="list-style-type: none"> ✓ 38\$ par élève
	Formation d'un comité pour le choix des toiles pour la photo.	<ul style="list-style-type: none"> ✓ Mme Côté et Mme Lussier se proposent.

	Parole au personnel enseignant;	<ul style="list-style-type: none"> ✓ Concert : Très impressionnés par M. Francis et par les élèves. ✓ 4e à 6e année : invitation à assister à la générale du spectacle de musique de Jean-Raimbault.
	Parole au personnel professionnel et de soutien;	<ul style="list-style-type: none"> ✓ Madame Julie ne pouvait être des nôtres ce soir. Par ailleurs, elle poursuit son travail en support avec les élèves en difficulté.
	Parole au personnel du service de garde;	<ul style="list-style-type: none"> ✓ Période d'inscription terminée : au-delà de 104 enfants au régulier et augmentation des sporadiques (surtout des dîneurs). ✓ «Pour votre énergie, Merci!» C'est la thématique de la semaine des services de garde qui est cette semaine. Plusieurs activités seront faites avec les enfants, un dîner pizza et plusieurs collations spéciales tout au long de la semaine. ✓ Bravo Mme Anyque pour votre excellent travail! Merci beaucoup!
	Parole à la représentante du comité de parents;	<ul style="list-style-type: none"> ✓ Critères de répartition des sommes à la CSDC expliqués au comité. ✓ Rencontre sur la planification stratégique qui sera expliquée au comité. ✓ 31 mai ou 1er juin 2013 : colloque qui expliquera différents concepts sur les divers savoirs aux parents présents. ✓ Retour sur la conférence de Dan Bigras. Il y avait peu de personnes présentes. Questionnement : «Comment susciter l'intérêt des parents dans l'implication de son rôle parental?».
10 juin 2013	Adoption et suivi du procès-verbal de la réunion du 13 mai 2013;	<ul style="list-style-type: none"> ✓ TBI : Au lieu du montant des TBI, il y aura des portables pour compenser l'investissement fait par l'école. ✓ Photos : Mmes Côté et Lussier ont reçu les documents. <p>ADOPTÉ</p>
	Approuver la ventilation budgétaire 2013-2014,	<ul style="list-style-type: none"> ✓ Budget : 141,12\$ par élève à dépenser pour l'année 2013-2014 <p>ADOPTÉ</p>

	Frais chargés aux parents,	<ul style="list-style-type: none"> ✓ Les coûts pour le matériel tarifable suivant pour l'année 2013-2014 sont : Maternelle et 1^{er} cycle 38\$ (reprographie) 2^e et 3^e cycle 47,25\$ (reprographie, liseuse et agenda). ✓ Pour la procure scolaire, les coûts varient de 21\$ à 49\$ selon les niveaux scolaires.
	C.G.R. (Reddition de compte);	<ul style="list-style-type: none"> ✓ En français : 1^{re} étape : 8 élèves / 2^e étape : 8 élèves et en mathématique : 1^{re} étape : 24 élèves / 2^e étape : 12 élèves. Les résultats de la 3^e étape permettront de vérifier si l'objectif 1 mesurable de 2% sera atteint. ✓ Pour le préscolaire, le 2^e objectif est de déterminer les élèves en difficulté pour les aider et leur fournir du soutien, donc du service afin d'avoir de l'aide et des services en première année pour ces élèves. Ce fut un succès cette année. ✓ Grâce à Mme Julie et les enseignantes, les mesures de soutien soutiennent beaucoup les élèves en difficulté. ✓ Le 3^e objectif : le plan contre l'intimidation et la violence à l'école est en place au quotidien (les suivis sont faits) dans la vie scolaire, mais il reste à finaliser tout le côté consignation des interventions.
	Achats de livres	<ul style="list-style-type: none"> ✓ Un montant de tout près de 10 000\$ a été débloqué à même le budget de l'école pour compléter l'octroi par la C.S. d'un montant de 9 997\$ pour l'achat de volumes en français de la 1^{ère} à la 6^e année. Pour les élèves de 1^{re} et 2^e année des livres de littérature et ceux de 3^e à 6^e année; ce sont du matériel pédagogique en français (Clic Mots et version numérique des volumes).
	Parole au personnel enseignant	<ul style="list-style-type: none"> ✓ Plusieurs activités sont à venir telles que le triathlon, la Kermesse, le voyage à Ottawa, le gala méritas (21 juin am). ✓ M. Rénauld vit plusieurs activités spéciales dans chacune des classes cette semaine.

	Parole au personnel professionnel et de soutien	<ul style="list-style-type: none"> √ Les élèves de 6e année ont bien réussi les évaluations du MEQ. Grande fierté pour les élèves et leur bon travail! √ Belle année scolaire!
	Parole à la représentante du comité de parents	<ul style="list-style-type: none"> √ Consultation sur le plan stratégique à la CSDC 2013-2018 √ Colloque :partenariat-école-famille-communauté. Mme Caron rencontrera prochainement le futur maire de Drummondville pour voir ce que la ville peut mettre en place pour aider les jeunes dans leur réussite. √ Tarifs pour les programmes particuliers √ Calendrier scolaire 2013-2014 approuvé par le conseil.
	Varia: AG septembre 2013	√ A.G.A. 16/09 : Lundi 16 septembre 2013
26 juin 2013	Adoption et suivi du PV de la réunion du 10 juin 2013	<ul style="list-style-type: none"> √ L'achat de livres ADOPTÉ
	Dépôt du rapport annuel du CÉ 2012-2013	<p>Mme Caron fait lecture du rapport annuel afin qu'il soit approuvé en fin de rencontre.</p> ADOPTÉ
		<ul style="list-style-type: none"> √ Le comité à remis le choix du décor à M. Leclair.

RAPPORT FINANCIER DU CÉ

- Les fonds de 350\$ ont été utilisés pour les activités sociales de Noël et de fin d'année.

CONTRATS DE BIENS OU SERVICES (article 91)

- Location du Centre communautaire St-Pierre (période du diner pour le Service de garde)

ACTIVITÉS DE L'OPP

Mme Sylvie a participé à la décoration de l'école lors des fêtes (Halloween, Noël, etc.) Elle a également effectué le recouvrement et l'entretien des livres de la bibliothèque. Quelques parents à l'occasion ont participé au Triathlon, à la maternelle aquatique, déjeuner en santé, la Kermess et la journée en vélo.

MERCI BEAUCOUP POUR VOTRE IMPLICATION.

PRIORITÉS DU CÉ PRÉVUES POUR L'ANNÉE 2013-2014

- Collaborer à la réalisation du projet éducatif
- Suivi de la convention de gestion
- Finaliser le plan de lutte contre intimidation

Adopté à la réunion du CÉ du 26 juin 2013

Mme Mélanie Caron, Présidente

M. Rénald Leclair, Directeur



COMMISSION SCOLAIRE
DES CHÊNES

REDDITION DE COMPTE ET RAPPORT ANNUEL

ÉCOLE ST-SIMON

août 2013

ÉCOLE « ST-SIMON »
Année 2012-2013
Bilan des activités

Nombre de rencontres du CÉ : 5 rencontres
Nombre de rencontres qui n'ont pu être tenues faute de quorum ou annulée avant la tenue: 0
Nom du président (e) : Mme Geniève Pérusse
Nom du (de la) délégué(e) au comité de parents : Mme Kathleen Sanders
Secrétariat du CÉ : [nom et statut de la personne] : Mme Marie-Pierre Rajotte , parent et Mme Nathalie Mélançon, directrice de l'école

PRINCIPAUX DOSSIERS TRAITÉS		
DATE	SUJET	RÉSUMÉ DE LA DÉCISION
12/09/2012 Assemblée générale annuelle	Assemblée générale annuelle	L'assemblée générale annuelle a eu lieu le 12 septembre. Élections pour les 5 postes vacants. Il n'y a pas eu élections. Mme Marie-Pierre Rajotte, Mme Sophie Robillard, Mme Kathleen Sanders et Mme Geniève Pérusse ont été élues sans opposition. Il manquait un 5 ^{ième} membre.
	Agenda des réunions	Il a été choisi que les réunions se dérouleraient le mardi. La date du premier CÉ a été déterminée. .
1-10-2012	Postes à combler	Nathalie Jacques, parent de l'école, a présenté sa candidature et a été acceptée par les autres membres. Elle fera donc partie du CÉ 2012-2013. Élection à la présidence : Mme Geniève Pérusse a été élue.
	Répartition des séances	Élaboration du calendrier des séances.
	Documents à signer	Formulaire de renseignement nominatif à l'intention des membres parents siégeant sur les instances de participation de la commission scolaire par les parents. Document de déclaration d'intérêt signé par le personnel de l'école.
	Budget CÉ	Le budget de fonctionnement a été adopté : collations, allocation pour repas de Noël et de fin d'année.

	Régie interne	Aucune modification. Adoptée.
	Normes et modalités	Présentation du dossier.
	Programme aide aux devoirs	Présentation du dossier et résolution adoptée à l'unanimité.
	Programme École en forme et en santé	Présentation du dossier et résolution adoptée à l'unanimité.
	Programme Culture à l'école	Présentation du dossier et résolution adoptée à l'unanimité.
	Sorties éducatives	Présentation du coût pour les parents des sorties éducatives. Présentation du tableau des sorties prévues pour l'automne.
	Scholastic	Le CÉ approuve l'achat de livres par les élèves à Scholastic tout en respectant les lois
	Tirelires	Nous choisissons d'encourager la Tablée Populaire pour les tirelires d'Halloween.
	Mesures de sécurité et d'urgence	Présentation du plan d'évacuation.
	Campagne de financement	Proposition d'effectuer une campagne de financement. Résolution adoptée à l'unanimité.
3-12-2012	Budget	Présentation des ristournes. Présentation du budget 2012-2013 et sa ventilation.
	Rapport annuel du CÉ 2011-2012	Présentation du rapport et son adoption.
	Sorties éducatives	Présentation du tableau des nouvelles sorties éducatives choisies par le personnel.
	Normes et modalités	Présentation du dossier final et son adoption.
	Campagne de financement	Le CÉ est informé du choix de la compagnie de la campagne de financement ainsi que des modalités qui entourent la campagne.
	Loi sur l'intimidation	Informations données sur cette nouvelle loi, résolution et présentation des documents.
11-02-2013	Sorties éducatives	Présentation des ajouts au tableau des sorties pour fin d'approbation.
	Normes et modalités	Passage primaire-secondaire : modifications apportées. Modifications de % pour les groupes d'anglais intensif

	Budget, résolutions et mauvais payeurs	Résolution pour transférer l'argent des sorties éducatives vers la surveillance du dîner pour les mauvais payeurs. Adopté à l'unanimité.
	Surveillance du dîner pour les groupes de maternelle en 13-14	À l'Aquarelle en 13-14, il est suggéré que tous les élèves soient confiés à la surveillance du service de garde plutôt qu'à la surveillance du dîner. Résolution approuvée à l'unanimité.
	Critères de sélection des directions d'école	Présentation des critères proposés. Sélection des critères prioritaires pour l'école. Approuvé par le CÉ
15-04-2013	Budget	Présentation du budget et son adoption.
	Service de garde	Présentation de la nouvelle régie interne et son adoption.
	Rappel de la résolution de la surveillance du dîner des maternelles en 13-14	Suite au conseil des commissaires, ceux-ci ont choisi de ne pas aller de l'avant avec le projet que tous les élèves de la maternelle soient au service de garde à l'heure du dîner en 13-14 au lieu de la surveillance des dîneurs. J'informe les membres du CÉ de ce choix. Le CÉ de l'école St-Simon décide quand même de garder sa résolution en ce qui concerne les élèves de maternelle de l'Aquarelle. Résolution acceptée à nouveau.
	Don pour plan tics	Nous avons reçu un généreux don de 5000\$ de Stelpro qui ne doit servir qu'à faire l'achat d'i-pads ou de mini i-pads pour les élèves de l'école. Résolution de transfert de l'argent dans le plan tics.
	Sorties éducatives	Ajouts au tableau de sorties pour faire d'approbation.
	Campagne de financement	Présentation des suggestion d'achat et résolution pour fin de transfert.
	Photographie école	Choix du photographe pour 2013-2014. Contrat de 2 ans.
28-05-2013	Campagne de financement et dons	Présentation des choix pour les achats de la campagne de financement et la résolution. Dons reçu du Club Rotary, du Comptoir familial et de Buropro. Résolutions.
	Règles de conduite et mesures de sécurité	Présentation des nouveaux règlements de l'école. Approbation par le CÉ.
	CGR	Bilan de la CGR et signature. Résolution adoptée.
	Budget école	Présentation du budget 12-13 et adoption du nouveau budget 13-14.
	Repas chaud	Cuisine Régal a été retenu comme fournisseur de repas chaud à l'école mais il doit faire des modifications à son service.

	Organisation scolaire	Présentation de l'organisation scolaire 13-14 et de sa grille-matière.
	Tarifification 13-14	Présentation de la tarification des dîneurs, de la reprographie, des sorties. Dépôt des listes scolaires.

SERVICES ORGANISÉS SOUS LA RESPONSABILITÉ DU CÉ (article 90)

CONTRATS DE BIENS OU SERVICES (article 91)

FORMATIONS ORGANISÉES À L'INTENTION DES MEMBRES DU CÉ	
SUJET	NOMBRE DE PARTICIPANTS

PRIORITÉS DU CÉ PRÉVUES POUR L'ANNÉE 2013-2014
Nos priorités demeurent : <ul style="list-style-type: none"> • la réussite des élèves • maintenir un climat harmonieux et sécuritaire • favoriser l'implication des parents à l'école • donner un support pour la réalisation des devoirs et leçons • révision du plan de réussite •

ACTIVITÉS DE L'OPP



Mme Geniève Pérusse

Présidente du conseil d'établissement 2012-2013

École St-Simon

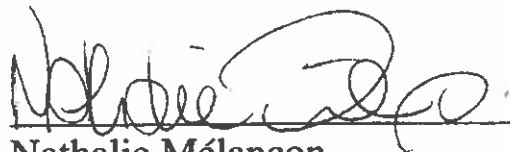

Nathalie Mélançon

Directrice

École St-Simon

École Sainte-Jeanne-D'arc/Notre-Dame De Durham-Sud

Année 2012-2013

Bilan des activités

Nombre de rencontre de C.É. : 5

Nombre de rencontre qui n'ont pu être tenues faute de quorum : 1

Nom de la présidente : Geneviève Sergerie

Nom de la déléguée au comité de parents : Geneviève Sergerie

Secrétariat du C.É. : KarineDubé

Principaux dossiers traités

Date : 9 octobre 2012

Sujet

- Présidente, vice-présidente. Secrétaire de réunion**
- Modifications de la régie interne du service de garde 044**
- Sorties et entrées éducatives 044-046**
- Aide aux devoirs 044-046**

Résumé de la décision

- Élections**
- Approbation**
- Approbation**
- Approbation**

Date : 11 décembre 2012

Sujet

-État budget 2011-2012/2012-2013. Plusieurs projets sont soumis.

-Plan de lutte contre l'intimidation

-Convention de gestion et de réussite

Résumé de la décision

-Approbation

-Approbation

-Approbation

Date : 5 février 2013

Sujet

-Projet EVB 044

-Grilles-matières 044-046

-Critères de direction

-Vente de calendrier scolaire

Résumé de la décision

-Approbation

-Approbation

-Approbation

-Refus

Date : 10 avril 2013

Réunion tenue même s'il n'y a pas quorum. Points qui demandent adoption ou approbation sont reportés au prochain C.É. Réunion informative.

Date : 29 mai 2013

Séance extraordinaire pour :

Sujet

- **la présentation du budget pour approbation**
- **Présentation du plan stratégique pour consultation**

Date : 11 juin 2013

Sujet

- AGA 10 septembre 2013**
- Code de vie ajout d'un document sur l'intimidation 044-046**
- Budget actuel et transfert**
- Activités (fin d'année et accueil) 044-046**
- Organisation scolaire**
- Photographie scolaire**
- Projet Maison de la culture**
- Mise en place d'un service de garde 046**

Résumé de la décision

- Information**
- Approbation**
- Approbation**
- Approbation**
- Information**
- Approbation**

-Approbation

-Approbation si conditions nécessaires remplies

La présidente et la directrice remercient les membres pour leur implication.

Partenariat

**Deux école qui arborent chacune leurs couleurs avec une excellente collaboration.
Échanges entre les deux écoles et municipalités.**

Priorités retenus pour l'année 2013-2014

- Transport scolaire

-Projet éducatif et plan de réussite

-Projet intimidation

-Poursuite de la valorisation des élèves et de leur estime de soi

-Poursuite de saines habitudes de vie

-Poursuite pour des projets écologique

Document déposé pour adoption le mardi 10 septembre 2013.

Geneviève Sergerie, présidente

Maryse Béland, directrice

**BILAN DES ACTIVITÉS
CONCIL D'ÉTABLISSEMENT
ANNÉE 2012-2013**

Nombres de rencontres du CÉ: 6

Nombres de rencontres sans le quorum : 0

Nom du président (e) : Mme Michèle Pion

Nom de la personne déléguée au comité de parents : France Picher

Secrétaire du CÉ : Mme Jasmine Villemure

Directeur d'école : M. Yves Langlois

Représentants des parents

Michael Magner

Lise Morin

Pascal Picard

France Picher

Michèle Pion

Nancy Ross

Yves Lampron

Représentants du personnel

François Bouffard

Jean-François C.-Bélanger

Jean-François Gauthier

Josée Landry

Guylaine Roy

Marie-Andrée Jutras

Jasmine Villemure

Représentants de la communauté

Lucie Gagnon

Représentants des élèves

Samuel Beaubien

Valentine Maury

24 octobre 2012

- Élection à la présidence : Michèle Pion;
- Élection à la vice-présidence : France Picher;
- Adoption des règles de régie interne;
- Information sur les travaux physiques de l'été 2012;
- Discussion concernant les mauvais payeurs;
- Norme et modalité d'évaluation des élèves;
- Reddition de compte CGR et réécriture 2012-2017;
- Discussion et approbation Drummondville en fête;
- Approbation du tableau des activités éducatives et financement;
- Formation sur les rôles et responsabilité du CÉ.

28 novembre 2012

- Approbation du budget du CÉ;
- Plan de lutte contre l'intimidation et la violence;
- Information sur les résultats examens juin 2012;
- Nouvelles mesures mauvais payeurs;
- Ajout d'activité, journée hivernale;
- Politique de la démocratie scolaire;
- Information sur la soirée de la remise des bulletins, rencontre des parents.

23 janvier 2013

- Approbation des activités éducatives de janvier à juin;
- CGR 2012-2016
- Adoption de la grille matière 2013-2014, profil éducation physique;
- Information sur le grand rassemblement de la persévérance, M. Pierre Lavoie conférencier;
- Information ruban en route, nos routes ne sont pas des pistes de courses, secondaire en spectacle;
- Approbation des coûts pour cours optionnels.

13 mars 2013

- Information des boissons énergisantes par Lise Delisle CSSS;
- Approbation de la collection vestimentaire scolaire, polo obligatoire pour la prochaine année scolaire 2013-2014;
- 1^{er} versement programmes particuliers;
- Dette des écoles secondaires et achat de dictionnaires;
- Information sur le plan stratégique de la CSDC;
- Critère de sélection du directeur.

1 mai 2013

- Approbation des services complémentaires 2013-2014;
- Information sur le projet remédiation;
- Approbation des règles de vie 2013-2014.

12 juin 2013

- Adoption du budget 2012-2013 et prévisions 2013-2014;
- Frais chargés aux parents (tarif programmes particuliers et options, coûts des cahiers et autres items);
- Principe d'encadrement du coût des cahiers et du matériel scolaire;
- Approbation de la liste des articles scolaires à être fourni par les parents;
- Information sur les mesures de sécurité;
- Bilan annuel violence et intimidation;
- Adoption du procès-verbal de la présidente.

Michèle Pion
Présidente du conseil d'établissement
École Jean-Raimbault
Année 2012-2013



**Rapport Annuel
du Conseil d'Établissement (CÉ)
Année scolaire 2012-2013**

Ginette Doré, présidente

École Jeanne-Mance Année 2012-2013

Nombre de rencontres du CÉ :	<i>Assemblée Générale Annuelle, 7 rencontres et 1 rencontre spéciale.</i>
Nombre de rencontres qui n'ont pu être tenues faute de quorum :	<i>Aucune</i>
Nom du président (e) :	<i>Ginette Doré</i>
Nom du (de la) délégué(e) au comité de parents :	<i>Lise Morin</i>
Secrétariat du CÉ :	<i>Josée Morin (personnel de soutien)</i>
Enseignantes et enseignants	<i>Josée Deslauriers, Amélie Généreux, Annie Mirandette, Marc-André Simard, Mathieu Simard</i>
Personnel professionnel	<i>André Généreux</i>
Élève de 4 ^o secondaire	<i>Laurence Bergeron</i>
Élèves de 5 ^o secondaire	<i>Sara St-Cyr</i>
Personnel de soutien	<i>Josée Morin</i>
Membre de la communauté	
Commissaire de quartier	<i>Monique Goulet</i>
Direction	<i>Serge Grégoire</i>
Parents	<i>Lisanne Pépin, Janine Hébert, Lise Morin, Julie Thivierge, Bruno Hudon, Marie-Hélène Gauthier, Ginette Doré</i>

Bilan des activités

PRINCIPAUX DOSSIERS TRAITÉS	
DATE	SUJET RÉSUMÉ DE LA DÉCISION
10 septembre 2012	<ul style="list-style-type: none"> ▪ Assemblée générale des parents. ▪ Composition du Conseil d'Établissement pour l'année 2012-2013, on décrit les tâches attendant à cette fonction et planifions le calendrier des rencontres.
22 octobre 2012	<ul style="list-style-type: none"> ▪ Compte-rendu de la rentrée et informations sur l'organisation scolaire. ▪ Plusieurs points organisationnels sont à l'ordre du jour tel que l'organisation des séances, l'élaboration du calendrier annuel de rencontres, la dénonciation d'intérêts et la remise des règles de régie interne. ▪ Dépôt des activités étudiantes. ▪ Retour sur les "Portes ouvertes" du 22 septembre 2012. ▪ Échange étudiant programme « SEVEC ». ▪ Nouvelle du « Portail » pour les parents. ▪ Présentation de la formation offerte à tous les membres du CÉ. ▪ Présentation du Thème « R=E x S ».

12 Novembre 2012	<ul style="list-style-type: none"> ▪ Présentation et explication par Madame Annie Ouellet des grilles-matières 2013-14. ▪ Explication du Programme « Jeunes Actifs au secondaire ». ▪ Rencontre de parents prévue le 21 novembre. ▪ Informations sur les inscriptions 2013-14 pour nos programmes particuliers (PAV, PEI, etc...). ▪ Mise en place d'un nouveau protocole pour les « Visiteurs ».
10 décembre 2012	<ul style="list-style-type: none"> ▪ Le 50^e anniversaire de Jeanne-Mance sera souligné le 20 décembre. ▪ Remise et explication du document « Convention de Gestion et de Réussite » CGR. ▪ Invitation pour la remise des diplômes PEI, cohorte 2007-2012. ▪ Retour sur la rencontre de parents 21 novembre 2012. ▪ Rencontre de parents et d'élèves du programme PEI en préparation à l'évaluation IB 2013-14.
11 février 2013	<ul style="list-style-type: none"> ▪ Suivi sur les activités du 20 décembre soulignant le 50^e anniversaire de l'école. ▪ 2^e rencontre de parents est prévue pour le 13 mars (sur rendez-vous). ▪ Informations apportées sur les programmes: Blitz, Concomitance, Mesures école, Remédiation-Récupération. ▪ Secondaire en spectacle se tiendra le 19 février. ▪ Une entente est prise avec les responsables du grand rassemblement des cadets pour que Jeanne-Mance leur offre ses infrastructures pour le coucher. ▪ Semaine du personnel et semaine de la persévérance scolaire. ▪ Tarifs des programmes particuliers « Commissaires » sont en révision auprès de la CSDC.
15 avril 2013	<ul style="list-style-type: none"> ▪ Retour sur les frais chargés aux parents pour les programmes particuliers ▪ Retour sur le voyage humanitaire à Cuba 2013. ▪ Retour sur le voyage Europe 2013. ▪ Nouvelles activités pour le 50^e anniversaire : <ul style="list-style-type: none"> • Bateaux dragons, prévue le 31 mai • Journée de golf, le 26 juin ▪ Projets « Jeunes Entrepreneurs 2012-13 » : <ul style="list-style-type: none"> • JM Courir • 24 heures d'impro • La propreté d'une école, j'y crois • Une forêt à bâtir ▪ Présentation des semaines thématiques : <ul style="list-style-type: none"> • Persévérance scolaire : conférence de Pierre Lavoie • Semaine des arts • Cycle des sciences • Semaine internationale (Maroc)

6 mai 2013	<ul style="list-style-type: none"> ▪ Le Gala « Génius » prévu pour le 13 mai. ▪ Présentation d'un projet de chartre sur l'intimidation par 2 élèves de 5^e secondaire. ▪ Honneur à l'École Jeanne-Mance : <ul style="list-style-type: none"> • Aux élèves PEI – Sec II de Madame Annie Jutras. Récipiendaire d'une bourse. • Madame Johanne Banville a également reçu une bourse pour son projet « Kenya ». • Jeunes Entrepreneurs de l'école Jeanne-Mande a reçu le prix « Coup de Cœur » pour son projet « Une forêt à bâtir ». • 5 élèves du PEI se sont distinguées au niveau international dans un concours de poésie. • 2 élèves du 5^e secondaire PEI ont reçu la médaille du lieutenant gouverneur du Québec. • 1 élève du 5^e secondaire PEI a reçu la médaille du lieutenant gouverneur du Canada. ▪ La Journée PEI – accueil des 5^e année aura lieu le 10 mai. ▪ L'accueil des élèves de 6^e année (visite de l'école) aura lieu le 17 mai. ▪ Retour sur les semaines thématiques. ▪ Les 8 finissants du PAV exposeront leurs œuvres à la Maison des Arts Desjardins du 20 mai au 9 juin.
10 juin 2013	<ul style="list-style-type: none"> ▪ Information sur la collation des grades. ▪ Nouveau contrat pour la cafétéria. ▪ L'activité des bateaux dragons a été remise au 18 août. ▪ Explication de la politique des frais de voyage. ▪ Retour et désaccord sur les frais chargés aux parents pour les programmes particuliers.
11 juin 2013	<ul style="list-style-type: none"> ▪ Réunion spéciale du CÉ : <ul style="list-style-type: none"> • Préparation et envoi d'une lettre de désaccord concernant l'augmentation des frais chargés aux parents du programme PEI à la Présidente du Conseil des Commissaires. • 17 juin, réception de la réponse de la présidente du Conseil des Commissaires.

CONTRATS DE BIENS OU SERVICES (article 91)

aucun

FORMATIONS ORGANISÉES À L'INTENTION DES MEMBRES DU CÉ
--

Quelques parents ont participé à la "Formation sur les Conseils d'établissement" offert par la CSDC.
--

PRIORITÉS DU CÉ PRÉVUES POUR L'ANNÉE 2013-2014

- | |
|---|
| <ul style="list-style-type: none">• Continuité sur la Convention de gestion et de réussite• Poursuite du Plan de réussite• Poursuite du plan de redressement budgétaire |
|---|

ACTIVITÉS DE L'OPP

Le Comité de l'Organisation Participative des Parents n'a pas été reconduit cette année.
--

En terminant, nous tenons à remercier tous les membres du Conseil d'Établissement pour leur participation assidue et leur implication lors de nos réunions et ateliers de travail.

Des remerciements particuliers à ceux et celles qui nous quittent et nous souhaitons la bienvenue aux nouveaux représentants du conseil d'établissement 2013-2014.

L'École Jeanne-Mance, où le Respect, la Fierté et la Réussite sont à l'honneur !

Ginette Doré

Ginette Doré, présidente

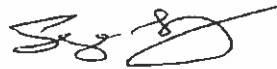

Serge Grégoire, directeur

**RAPPORT ANNUEL
2012-2013**

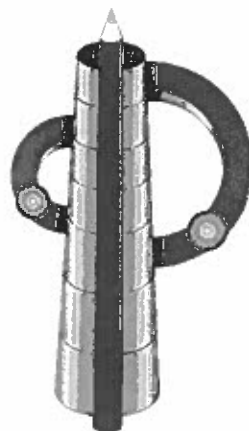

**ÉCOLE SECONDAIRE
LA POUDRIÈRE**

Juin 2013

Une autre année tire à sa fin... Une année remplie d'événements et d'activités de toutes sortes. C'est aussi le moment de rendre compte des décisions et des recommandations prises par notre conseil d'établissement au cours de cette année scolaire.

Il me fait donc plaisir de vous présenter le rapport annuel du conseil d'établissement de l'école secondaire La Poudrière pour l'année 2012-2013.

Cette année, madame Sylvie Tardif a occupé le poste de présidente et monsieur Stéphane Fortier, celui de vice-président. Madame Claire Desbiens a représenté l'école La Poudrière au Comité de parents de la Commission scolaire des Chênes.

En 2012-2013, le Conseil d'établissement a tenu cinq (5) réunions. Voici donc un résumé des dossiers traités :

DATE	DOSSIER/SUJET TRAITÉ
Septembre 2012	Assemblée générale des parents ✓ Nominations des membres pour les postes vacants ✓ OPP : étant donné la grande implication des élèves et des nombreux projets intégrateurs, il n'y aura pas d'OPP en 2012-2013
15 octobre 2012	✓ Règles de régie interne ✓ Trucs pour éviter qu'une réunion s'éternise ✓ Dénonciation d'intérêts ✓ Calendrier des réunions ✓ Suivi convention de gestion de réussite ✓ Programme particulier en Arts dramatiques - Dépliant ✓ Programme particulier en langues - Dépliant ✓ Programme particulier en Edu Plus - Dépliant ✓ Sorties imprévues - Résolution ✓ Résolution PIMS (Policier Intervenant en Milieu Scolaire) ✓ Orientation scolaire ✓ Suivi à la lettre de Mme Christiane Desbiens - Mandat à la présidente
10 décembre 2012	✓ Budget 2011-2012 ✓ Résolution sur les transferts de fonds (du fond 6 au fond 1) ✓ Mauvais payeurs - Bilan ✓ Grilles matières 2013-2014 ✓ Plan de lutte pour contrer l'intimidation et la violence (loi 56) ainsi que des règles de conduite et des mesures de sécurité ✓ Programmation 2012-2013 - Programmes particuliers ✓ Bilan 2012-2013 - Sorties ✓ Normes et modalités d'évaluation 2012-2013 ✓ Suivi rencontre avec Mme Christiane Desbiens

4 février 2013	<ul style="list-style-type: none"> ✓ Mauvais payeurs ✓ Convention de gestion de réussite 2012-2013 ✓ Classement des élèves ✓ Consultation sur les critères de sélection de la direction d'école ✓ Organisation des services au secondaire ✓ Comité « Je fais partie de la solution » ✓ Changement de logo
22 avril 2013	<ul style="list-style-type: none"> ✓ Code de vie 2013-2014 ✓ Convention de gestion de réussite ✓ Session d'examens 2013 ✓ Organisation scolaire 2013-2014 ✓ Expérimentation cadenas à clé maîtresse - Bilan ✓ Frais scolaires ✓ Frais exigés aux parents pour les programmes particuliers ✓ Logo
10 juin 2013	<ul style="list-style-type: none"> ✓ Modification de l'acte d'établissement - Consultation ✓ Prévisions budgétaires 2013-2014 ✓ Frais chargés aux parents ✓ Plan de réussite ✓ Enseignants ressources ✓ Distribution des ressources professionnelles ✓ Rapport annuel ✓ Assemblée générale 2013-2014 (16 septembre 2013) ✓ Calendrier pédagogique ✓ Démarche de consultation pour le port du chandail ✓ Transfert du fond 6 au fond 1

Lors de ses rencontres, le conseil d'établissement a eu à se pencher sur plusieurs dossiers et à donner son approbation à plusieurs projets, demandes de sorties, d'activités....

- ❖ **Projets intégrateurs / activités**: café étudiant, défilé de mode, secondaire en spectacle, « Shooting stars », UNICEF, Club de lecture, Math-O-Thon, tournois sportifs, collation des grades / Remise des diplômes, Gala Méritas, album des finissants, bal des finissants et bien d'autres encore!
- ❖ **Voyages, émulations et sorties éducatives**: les élèves des différents niveaux ont eu la chance de voyager : Toronto, Washington, New-York, Boston...
- ❖ **Sorties éducatives et orientantes**: Théâtre Denise-Pelletier de Montréal, simulation d'entreprise, Centre des sciences / Imax de Montréal, souper espagnol, journée carrières GEGEP de Drummondville, Centre de formation Paul-Rousseau...
- ❖ **Arts dramatiques**: présentation de différentes pièces de théâtre dont, entre autres : Commedia dell'arte, Casting, Terminus, Ski de chalet, Deux gangs et un trône, Projet Laramie...

L'école secondaire La Poudrière est la première école secondaire publique du Québec à être associée à l'UNESCO (Organisation des Nations Unies pour l'Éducation, la Science et la Culture). De plus, La Poudrière est devenue une « école verte Brundtland », une école qui a comme préoccupations majeures de réduire la consommation des ressources, réutiliser les biens, recycler les produits, réévaluer nos systèmes de valeurs, restructurer nos systèmes économiques et redistribuer les ressources.

Toutes ces particularités font de La Poudrière une école unique. Tout comme son équipe-école ! Chaque personne gravitant autour de nos jeunes contribue à leur réussite. L'équipe-école construit, petit à petit, le chemin qui les mènera à leur but ultime : leur réussite. En plus des connaissances, elle leur transmet avec passion le goût du dépassement et la fierté d'appartenir à la grande famille « poudrienne ».

Je tiens à remercier tous les membres du conseil d'établissement de m'avoir donné la chance de faire un chemin en tant que nouvelle présidente. Malgré plusieurs années dans la structure, c'était une nouveauté et un grand défi personnel à relever. Merci pour votre soutien, votre confiance, votre compréhension et votre patience ! Merci aussi pour votre implication et votre collaboration. Je dois dire que la grande qualité des personnes nous a permis de travailler dans le respect des individus et des idées mais aussi dans un climat convivial. Merci pour cette belle année remplie de nouvelles expériences.

Un merci spécial à madame Maude Trépanier, ainsi qu'à son équipe, pour leur collaboration, leur support, leur appui et leur disponibilité.

En terminant, je remercie les parents pour leur engagement. Cela fait toute la différence !

Sylvie Tardif
Présidente du Conseil d'établissement 2012-2013
École secondaire La Poudrière



Rapport annuel du conseil d'établissement

Année 2012-2013

Juin 2013

ÉCOLE SECONDAIRE MARIE-RIVIER
Année 2012-2013

**Bilan des activités
du conseil d'établissement :**

Nombre de rencontres du CÉ : 5		
Nombre de rencontres qui n'ont pu être tenues faute de quorum : 0		
Nom de présidente : Sylvie Faucher		
Nom de la déléguée au comité de parents : Denis Dupuis		
Secrétariat du CÉ : Johanne Parenteau		
Membres du CÉ :		
<u>Parents</u> Denis Dupuis Sylvie Faucher Mario Joyal Daniel Dupré Isabelle St-Louis Brigitte Vaillancourt Luc Demers	<u>Enseignants</u> Jean-Philippe Nadeau Marie Marchand Louise Lebel Nathalie Caron Sylvie Blanchette <u>Élèves :</u> Zachary Taylor Carolina Cuellar	<u>PNE</u> Geneviève Morin <u>Direction</u> Denyse Landry
<u>Soutien</u> Johanne Parenteau		

PRINCIPAUX DOSSIERS TRAITÉS

DATE	SUJET	RÉSUMÉ DE LA DÉCISION
16 octobre 2012 (1 ^{re} séance)	1. A) Élections aux postes de président, vice-président, secrétaire, membre de la communauté	Approbation
	2. Adoption du calendrier des rencontres de l'année 2012-2013	Adoption
	3. Adoption des règles de régie interne	Adoption
	4. Adoption du budget de fonctionnement du C.É.	Adoption
	5. Autorisation de transmission des renseignements.	Approbation
	6. Modifications à la grille-horaire de l'élève 2012-2013	Approbation
	7. Campagne de financement	Approbation
	8. Entente avec le Club de handball olympique de Drummondville	Approbation
	9. Convention de gestion	Adoption
	10. Rapport annuel	Approbation
	11. Acte d'établissement	Approbation
	12. Tâches complémentaires des enseignants 2012-2013	Information
	13. Déclaration des intérêts des membres	Consultation
	14. Étapes et bulletins 2012-2013	Information
	15. Portes ouvertes	Information
	16. Comité climat scolaire	Information
	17. Site web de l'école	Information
	18. Défibrillateur	Information
	19. Formation conseil d'établissement	Information
	20. A) Matériel scolaire 2012-2013 B) Règlement secondaire 2	Information

PRINCIPAUX DOSSIERS TRAITÉS		
DATE	SUJET	RÉSUMÉ DE LA DÉCISION
	<p>L'année est lancée. Dès le début septembre, nos programmes particuliers font des sorties : vélo camping, Fort débrouillard, pépinière des Grandes Piles, canot camping, bandes riveraines . Nos élèves en adaptation scolaire déjeunent au Collège Ellis.</p> <p>Le changement majeur réside dans le nouvel horaire sport-études. Tout un défi pour cette nouvelle année !</p>	
11 décembre 2012	1. Campagne de financement	Approbation
	2. Modifications à l'horaire de l'élève	Approbation
	3. Convention de gestion et de réussite	Approbation
	4. Grille-matières 2013-2014	Approbation
	5. Résolution de transfert	Approbation
	6. Plan de lutte contre l'intimidation	Approbation
	7. Rapport budgétaire 2011-2012	Approbation
	8. Basketball	Information
	9. Mauvais payeurs 10. Persévérance scolaire 11. Mesures de soutien	Information Information Information
	<p>Le budget est présenté, notre situation s'améliore. Les élèves proposent un voyage en Europe pour 2013-2014 et se préoccupent de l'album des finissants. Ils sont allés au musée de l'Holocauste, à la piscine olympique, au salon du livre, au carrefour des professions et ils ont dormi au musée. Que de variété ! De plus, Marie-Rivier possède maintenant son plan de lutte contre l'intimidation ainsi que le CFER.</p>	
19 février 2013 (3 ^e séance)	1. Modification à l'horaire normal de l'élève 2012-2013	Approbation
	2. Frais des programmes particuliers	Approbation
	3. Relais pour la vie	Approbation
	4. Gel d'horaire	Approbation
	5. Dépôt de la loi sur l'intimidation	Information
	6. Frais en basket	Approbation
	7. Calendrier scolaire	Approbation
	8. Persévérance scolaire	Information
	9. Défibrillateur	Information
	10. Demarche de renouvellement du plan stratégique	Consultation
	11. Semaine des enseignants	Information
	12. Dictionnaires	Information
	13. Budget	Information
	14. Club d'haltérophilie	Information

PRINCIPAUX DOSSIERS TRAITÉS		
DATE	SUJET	RÉSUMÉ DE LA DÉCISION
	<p>Les élèves soulignent le peu de participation aux activités de Noël et d'hiver. Ils souhaitent trouver des solutions.</p> <p>La semaine de la persévérance scolaire nous a permis une magnifique rencontre avec Pierre Lavoie.</p> <p>Nos élèves participent au comité intergénérationnel, aux 24 heures de silence et se préparent pour le Guatemala.</p> <p>Le Zoo de Granby se déplace à l'école, on va au tournoi midget, on découvre la forêt boréale, on fait du kickboxing et du ski et on présente nos équipes et comités à toute l'école.</p>	
23 avril 2013 (4 ^e séance)	1. Modifications de l'horaire normal de l'élève 2012-2013	Approbation Ajouts changements
	2. Liste du matériel scolaire à payer par les parents en 2013-2014	Approbation
	3. Règles de conduite 2013-2014	Approbation
	4. Session d'examens	Information
	5. Activité Mariecourons	Information
	6. Appels d'offre cafétéria	Information
	7. Conférence Dan Bigras	Information
	8. Remise des diplômes	Information
	9. Gala	Information
	10. Éducation physique : volants et casque de bain	Information
	11. Bal	Information
	12. Questions diverses : - Boissons énergisantes : Mme Délisle - Rénovations - Consultation plan stratégique - Secondaire en spectacle	Information

PRINCIPAUX DOSSIERS TRAITÉS

DATE	SUJET	RÉSUMÉ DE LA DÉCISION
	<p>L'école s'est mise à voyager. Nous en sommes à préparer Washington, Toronto, Boston et New York. C'est aussi la préparation des pièces de théâtre et des concerts. On visite l'Oratoire St-Joseph, on fait d'Arbre en arbre ... que d'effervescence. On se démarque à l'Expo-sciences. Le 8 mai, c'est le Mariécourons qui se terminera par la kermesse. Journée très appréciée par les jeunes et les moins jeunes. On est prêts pour la course des Chênes-toi! Le 18 avril, voici notre gala sportif qui dans un feu roulant d'animation s'est avéré tout un succès!</p> <p>Le 22 mai, la remise des diplômes pour tous nos élèves finissants. Moment inspirant. Quelle émotion de voir s'intégrer nos élèves en adaptation scolaire avec la cohorte. Le 29 mai, le gala récompense l'effort et l'excellence. Encore des surprises, car le personnel participe au plus grand plaisir de tous. Le 15 juin, un bal grandiose. Que de beauté ! Deux équipes n'écouteront que leur grand cœur participent au Relais pour la vie.</p>	
18 juin (5 ^e séance)	1. Liste des cahiers d'exercices au secondaire et autres frais des parents 2013-2014	Approbation, modification
	2. Prévision budgétaires 2013-2014	Approbation
	3. Autorisation de transfert de fonds (fonds 6 au fonds 1 et 9)	Approbation
	4. Acte d'établissement	Approbation
	5. Bilan annuel	Approbation
	6. Modification à l'horaire de l'élève	Approbation
	7. Activité : remise des diplômes, gala, bal, grand débat	Information
	8. Renovations	Information
	9. Basketball	Information
	10. Sport-études	Information
	11. Photos des élèves	Information

PRINCIPAUX DOSSIERS TRAITÉS

DATE	SUJET	RÉSUMÉ DE LA DÉCISION
		Finalement, après 180 jours d'école, et plus de 200 activités répertoriées, après des centaines d'heures reliées à la pédagogie, des examens, des révisions, des déceptions et de grandes victoires, près de 1500 personnes vivant dans la même école ont prouvé une fois de plus en 2012-2013 que lorsqu'on travaille tous ensemble, on réalise de grandes choses et que cet effort amène souvent de grandes réussites pour le plus grand bien de nos élèves.

CONTRATS DE BIENS OU SERVICES (article 91)

Machine distributrice et machines à jus : Club de handball olympique de Drummondville.
--

PRIORITÉS DU C.É. PRÉVUES POUR L'ANNÉE 2013-2014

Cette année, telles étaient les priorités :

Application du plan de réussite 2008-2012 et de la Convention de gestion et de réussite.
--

Faire un suivi de la nouvelle grille-matières de sport-études (L'an 1)
--

Voir à harmoniser les campagnes de financement si possible ...
--

Mission accomplie. Pour l'année 2013-2014, il faut réorganiser notre soutien sportif en sport-études.

Maintenir et vérifier l'efficacité de notre suivi de moyens et résultats en lecture.
--

Adopter la convention de gestion.

ACTIVITÉS DE L'OPP

Aucun OPP en 2012-2013.

Adopté au Conseil d'établissement le _____.

Mme Sylve Faucher, présidente

Mme Denyse Landry, directrice



**RAPPORT ANNUEL
DU CENTRE DE FORMATION PROFESSIONNELLE PAUL-ROUSSEAU**

JUIN 2013

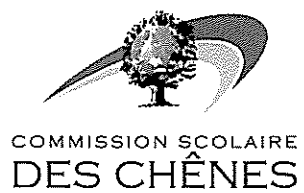

Centre de formation professionnelle Paul-Rousseau
Année 2011-2012
Bilan des activités

Nombre de rencontres du CÉ : 6
Nombre de rencontres qui n'ont pu être tenues faute de quorum : 1, le 19 mars 2013
Nom de la présidence : Monsieur Denis Beauregard
Nom du (de la) délégué (e) au comité de parents : aucun
Secrétariat du CÉ : aucun



Marc Morin, directeur



Sophie Labonté, directrice adjointe



Denis Beauregard, président

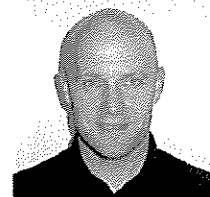

Christian Gosselin, directeur adjoint

Membres du CE	Titre
Annie Daunais	Représentante de la communauté
Denis Beauregard	Représentant de la communauté
Denis Boily	Socio-économique
Chantal Proteau	Socio-économique
Caroline Beaulieu	Entreprise de la région
Rock Gauvin	Entreprises de la région
Céline Grève	Enseignant, représentant du personnel enseignant
Line Lefebvre	Enseignant, représentant du personnel enseignant
Odette Nadeau	Enseignant, représentant du personnel enseignant
Gilles Viel	Enseignant, représentant du personnel enseignant
Cécile Bernard	Représentante des étudiants
Simon Couturier	Représentant des étudiants
David Rousseau	Technicien en informatique, représentante du personnel de soutien
Ève Martineau	Conseillère, représentante du personnel professionnel

PRINCIPAUX DOSSIERS TRAITÉS		
DATE	SUJET	RÉSUMÉ DE LA DÉCISION
23 octobre 2012	Élections	▪ M. Denis Beauregard
	Modification structure administrative	▪ Information
	Budget 2011-2012	▪ Information
	Convention de gestion et de réussite	▪ Information
	Orientations 2012-2013	▪ Information
	Carrefour des professions d'avenir	▪ Information
	Rapport annuel	▪ Adoption
	Déclaration d'intérêt	▪ Dépôt et signatures
20 novembre 2012	Budget	▪ Information
	Convention de gestion	▪ Information
	Frais chargés aux élèves (1 ^{ère} partie)	▪ Adoption
	Dossier Radon	▪ Information
	Carrefour des professions d'avenir	▪ Invitation
15 janvier 2013	Présentation de statistiques	▪ Information
	Camion GMC 2500	▪ Information
	Achat d'une guillotine	▪ Information
	Francisation	▪ Information
	Plateforme ARGO	▪ Adoption
	Portes ouvertes	▪ Présentation
	Retour carrefour professions d'avenir	▪ Information
	Frais chargés aux élèves (2 ^e partie)	▪ Adoption
19 février 2013	Modification frais chargés mécanique automobile	▪ Adoption
	Planification stratégique de la CSDC	▪ Consultation
	Consultation critères de sélection d'une direction	▪ Dépôt
	Convention de gestion et de réussite	▪ Information
	Frais chargés reconnaissance des acquis	▪ Présentation et adoption
16 avril 2013	Convention de gestion et de réussite et projet éducatif	▪ Information et adoption
	Mécanique de véhicules lourds routiers	▪ information
	Retour consultation critères de sélection d'une direction	▪ Information
	Gala 2013	▪ Information
Juin 2013	Budget	▪ Adoption

SERVICES ORGANISÉS SOUS LA RESPONSABILITÉ DU CÉ (article 90)

Aucun

CONTRATS DE BIENS OU SERVICES (article 91)

Aucun

FORMATIONS ORGANISÉES À L'INTENTION DES MEMBRES DU CÉ

SUJET	NOMBRE DE PARTICIPANTS
aucun	

PRIORITÉS DU CÉ PRÉVUES POUR L'ANNÉE 2013-2014

À déterminer

CENTRE SAINTE-THÉRÈSE

BILAN 2012-2013

Adoption du bilan le 3 décembre 2013

Bilan général des activités liées au Centre Sainte-Thérèse

L'année 2012-2013 en ce qui concerne l'organisation du C.E. fut marquée par le départ de notre présidente. Nous avons pu approcher un autre membre qui s'est joint à nous à partir du mois de juin.

L'année scolaire 2012-2013 a permis au centre de maintenir le nombre d'ETP MELS de 2011-2012. En effet, le nombre d'ETP MELS en 2012-2013 est de 259 comparativement à 254 ETP MELS pour l'année 2011-2012. Pour une deuxième année consécutive, il n'y a pas eu d'ouverture de classe, assistant même comme l'année dernière à des fermetures pour terminer l'année.

L'année sera aussi marquée par la fermeture du poste d'adjointe administrative et d'un poste de direction adjointe. Un poste de technicienne en administration fut créé. Trois enseignants ont décidé de prendre leur retraite. Deux de ces personnes siégeaient sur le conseil d'établissement depuis au moins 10 ans.

2012-2013 marque également les débuts de la gestion du SARCA pour la direction FGA. De plus, pour faire suite à une décision de la direction générale, à compter de 2013-2014, le centre n'aura plus la responsabilité de la gestion du programme Sprint.

Un conseil étudiant nous a permis de vivre la journée d'accueil des élèves, des activités pour l'Halloween et le congé des fêtes, ainsi que pour souligner la fin de l'année. De plus, leur participation a permis de prendre en compte leurs opinions lors des rencontres du conseil et lors du conseil d'établissement.

L'initiative de deux enseignantes pour bâtir un cours de mise en forme sous l'appellation «Courir pour persévérer» a impliqué plus de 70 élèves. Ces élèves ont tous réalisé une compétition de courses à pied et plus spécifiquement lors de l'évènement de la Course « Des Chênes-toi » où plus de 50 personnes du centre ont participé à cette course.

Un très grand nombre de personnes ont assisté au Carrefour des professions. Une très grande satisfaction des élèves a été notée.

La semaine de la persévérance scolaire fut soulignée par une conférence de monsieur Pierre Lavoie en collaboration avec la formation professionnelle et le service aux entreprises. De plus, un avant-midi sous le signe de témoignages des élèves a été organisé. Une corde à linge épinglé de commentaires des pairs sur leurs réussites fut aussi actualisée. Une pause biscuit et café a aussi permis de créer un lieu commun pour encourager les élèves à persévérer et échanger avec l'ensemble du personnel du centre. À la fin de l'année scolaire, un grand gala fut organisé en collaboration avec les services de l'éducation des adultes et de la formation professionnelle, avec le Centre Paul-Rousseau et le Service aux Entreprises afin de reconnaître les élèves méritants de l'année scolaire 2012-2013.

La Semaine québécoise des adultes en formation est lancée chaque année par la présentation d'un concours organisé par la Fédération des enseignantes et des enseignants du Québec. Par l'implication des enseignantes et des enseignants au centre, nous sommes reconnus depuis plusieurs années comme un centre ayant écrit le plus de texte au niveau québécois. Certains élèves ont mérité une reconnaissance nationale et d'autres se sont vus offrir la possibilité de participer à la grande lecture au niveau national où des artistes lisent les textes des élèves.

De plus, les enseignantes et les enseignants du centre ont reçu une reconnaissance nationale pour leur implication à ce projet.

Les personnes immigrantes ont pu participer à la cérémonie de leur intégration à la Ville de Drummondville organisé par la mairesse Boucher. Ces personnes ont pu aussi échanger des activités pédagogiques avec les élèves du Programme d'éducation international de Jeanne-Mance.

Le projet «Je Rénove Mon Métier» fut encore une fois reconnu pour son apport à la cause des plus démunis en s'associant à la construction de la maison de la Table populaire. Cet organisme organise par le site une levée de fonds à partir du tirage de cette maison. Ce projet est aussi en collaboration avec le Centre Local d'Emploi.

Les professionnels et les professionnelles du SARCA ont organisé une journée où les organismes liés à l'emploi et les organismes communautaires ont été réunis pour une rare fois, afin d'échanger et d'entendre plus d'une dizaine d'organismes communautaires venir parler de leurs services. Tous ont manifesté une grande satisfaction à cette rencontre.

L'année 2012-2013 fut empreinte d'une première signature d'une convention de gestion avec la Commission scolaire des Chênes. Les élèves de moins de 20 ans, en voie d'obtenir leur diplomation secondaire, ont été priorisés.

L'intégration du renouveau pédagogique appelé formation de base (F.B.C.) commune est complétée. La F.B.C. comprend les matières de l'alphabétisation au secondaire II. Tous les sigles matières essentiels à la passation d'un niveau secondaire sont maintenant enseignés. Nous sommes en attente des travaux du MELS pour débiter la formation de base diversifiée (F.B.D.). Cette formation comprend toutes les matières liées au deuxième sigle du secondaire.

Nathalie Guindon

Présidente du C.E.
2012-2013

MEMBRES DU CONSEIL D'ÉTABLISSEMENT

Beulieu, Christiane	Représentant personnel enseignant
Donais, Andrée	Représentante communauté socio-économique
Fafard, Louis	Représentant communauté socio-économique
Gince, Elisabeth	Représentant personnel professionnel
Guindon, Nathalie	Représentante communauté socio-économique
Lavoie, Huguette	Représentant personnel enseignant
Lemieux, Jennifer	Représentant des élèves
Melo Almeida, John Albert	Représentant des élèves
Robitaille, Nancy	Représentant personnel soutien
St-Martin, Chantal	Représentante communauté socio-économique

Hébert, Yves	Directeur du Centre Sainte-Thérèse
Houle, Julie	Secrétaire

Bilan des activités du Conseil d'établissement 2012-2013

Dates des rencontres (5)	Nom du président(e)
31 octobre 2012	Hélène Laroche
3 décembre 2012	Hélène Laroche
4 février 2013	Hélène Laroche
8 avril 2013	Nathalie Guidon
25 juin 2013	Nathalie Guidon

Activités effectuées

- Rôle d'un conseil d'établissement
- Élection à la présidence
- Information sur la convention de gestion et du plan de réussite
- Résolution pour une campagne de financement pour le programme Courir pour persévérer
- Adoption du Bilan des activités du C.E. 2011-2012.
- Adoption du budget 2011-2012.
- Adoption de l'utilisation des surplus budgétaires.
- Changement à la présidence.
- Refus de l'adoption de la convention de gestion.
- Programme Sprint et les responsabilités de la direction.
- Mises à jour budgétaires 2012-2013.
- Informations sur la semaine québécoise de formation, sur le concours Ma plus belle histoire, l'entreprise-école, la francisation et sur le programme apprendre à apprendre.
- Information sur les règlements du centre.
- Adoption du sondage effectué auprès des élèves.
- Adoption de la convention de gestion.
- Retour sur le sondage auprès des élèves.
- Adoption des règlements du centre.
- Adoption des prévisions budgétaires 2013-2014.
- Information sur les normes et modalités.
- Adoption du budget final 2010-2011.
- Adoption des surplus budgétaires 2010-2011

LES ORIENTATIONS DU CENTRE SAINTE-THÉRÈSE

ORIENTATION 1 :

- Soutenir l'élève dans son engagement à compléter son profil de formation.

ORIENTATION 2 :

- Concerter les actions pour que le Centre soit un milieu propice aux apprentissages.

ORIENTATION 3 :

- Développer un milieu de vie dynamique, respectueux des personnes, de l'environnement et favorisant une ouverture sur le monde.

ORIENTATION 4 :

- Valoriser la qualité de la langue française.